



Istituto Comprensivo Statale “Falcomatà-Archi”

PLESSI SEC. I GRADO: Ibico/Pirandello - Klearchos – PRIMARIA: S. Caterina - S. Brunello - Archi Cep - INFANZIA: S. Caterina - Archi Centro

Via Montello n.7 – S. Caterina, Tel 0965 48679

e-mail: rcic80500x@istruzione.it - pec: rcic80500x@pec.istruzione.it - Sito web: <http://www.icfalcomatarchi.edu.it/> C.F: 92081760800 - C.M.: RCIC80500X

**Piano gestionale e organizzativo
del funzionamento scolastico in
emergenza SARS-CoV-2, in
attuazione delle disposizioni
ministeriali, regionali e sanitarie
aggiornate al 10 Settembre 2020**

ALLEGATO N. 3

AL PROTOCOLLO PER LA SICUREZZA COVID

a.s. 2020-2021

INDICE

INTRODUZIONE - QUADRO NORMATIVO DI RIFERIMENTO

1. Dislocazione classi e organizzazione accessi/uscita ai plessi
2. Dislocazione alunni in distanziamento (Didattica Digitale Integrata per gli alunni della Secondaria di Primo Grado)
3. Organizzazione oraria e funzionale della ricreazione e delle uscite ai servizi

APPENDICE

- DATI SENSIBILI

INTRODUZIONE - QUADRO NORMATIVO DI RIFERIMENTO

Il presente piano è stato predisposto in attuazione del seguente quadro normativo e delle relative misure attuative predisposte dalla scuola:

a) Quadro normativo di riferimento

- **D.L. 25 marzo 2020, n. 19** convertito, con modificazioni, dalla **Legge 22 maggio 2020, n.35** recante “Misure urgenti per fronteggiare l'emergenza epidemiologica da COVID-19” con il quale **all'art. 1, lettera p)** si decreta la sospensione delle attività didattiche delle scuole di ogni ordine e grado, ferma la possibilità del loro svolgimento in modalità a distanza , **alla lettera q)** la sospensione dei viaggi d'istruzione, delle iniziative di scambio o gemellaggio, delle visite guidate e delle uscite didattiche comunque denominate, programmate dalle istituzioni scolastiche di ogni ordine e grado sia sul territorio nazionale sia all'estero, **alla lettera s)** la limitazione della presenza fisica dei dipendenti negli uffici delle amministrazioni pubbliche, fatte salve le attività indifferibili e l'erogazione dei servizi essenziali prioritariamente mediante il ricorso a modalità di lavoro agile.
- **D.L. 8 aprile 2020, n. 22 c.d. “Decreto Scuola”** recante “Misure urgenti sulla regolare conclusione e l'ordinato avvio dell'anno scolastico e sullo svolgimento degli esami di Stato 2019/20” convertito, con modificazioni, **dalla Legge 6 giugno 2020, n. 41** . Inoltre, il co 2 bis dell'art. 1 stabilisce che: “ *In deroga all'articolo 2, comma 1, del Dlgs 13 aprile 2017, n. 62, dall'anno scolastico 2020/2021, la valutazione finale degli apprendimenti degli alunni delle classi della scuola primaria, per ciascuna delle discipline di studio previste dalle indicazioni nazionali per il curricolo, è espressa attraverso un giudizio descrittivo*”. L'art. 2 contiene invece “Misure urgenti per l'ordinato avvio dell'anno scolastico 2020/2021”.
- **Circolare Ministero della Salute 29 aprile 2020** – “Indicazioni operative relative alle attività del medico competente nel contesto delle misure per il contrasto ed il contenimento della diffusione del virus SARS- CoV-2 negli ambienti di lavoro e nella collettività”.
- **Protocollo d'Intesa 15 maggio 2020** “Linee operative per garantire il regolare svolgimento degli Esami conclusivi di Stato 2019/2020” sottoscritto tra il Ministero e le OO.SS.
- **D.L. 16 maggio 2020, n. 33**, recante “Ulteriori misure urgenti per fronteggiare l'emergenza epidemiologica da COVID-19” convertito, con modificazioni, **dalla Legge 14 luglio 2020, n. 74**.
- **DPCM 17 maggio 2020** recante Disposizioni attuative **del DL 25 marzo 2020, n. 19** “Misure urgenti per fronteggiare l'emergenza epidemiologica da COVID-19” e **del DL 16 maggio 2020, n. 33**, “Ulteriori misure urgenti per fronteggiare l'emergenza epidemiologica da COVID-19”. L' art.1 del DPCM 17 maggio 2020 contiene Misure urgenti di contenimento del contagio sull'intero territorio nazionale e **alla lettera q)** conferma “la sospensione delle attività didattiche in presenza nelle scuole di ogni ordine e grado ...delle riunioni degli organi

collegiali in presenza delle istituzioni scolastiche ed educative di ogni ordine e grado. Gli enti gestori provvedono ad assicurare la pulizia degli ambienti e gli adempimenti amministrativi e contabili concernenti ...gli istituti comprensivi” ; alla lettera **r**) stabilisce che “I dirigenti scolastici attivano, per tutta la durata della sospensione delle attività didattiche nelle scuole, modalità di DAD avuto anche riguardo alle specifiche esigenze degli studenti con disabilità”; alla lettera **ll** “in ordine alle figure professionali si raccomanda che: a) sia attuato il massimo del lavoro agile per le attività che possono essere svolte nel proprio domicilio o in modalità a distanza”; d) siano incentivate le operazioni di sanificazione dei luoghi di lavoro anche utilizzando, forme di ammortizzatori sociali”. L’art. **3** contiene le “Misure di informazione e prevenzione su tutto il territorio Nazionale”, in particolare lettera **c**) per le scuole di ogni ordine e grado e lettera **e**) per le Pubbliche Amministrazioni.

● **D.L. 19 Maggio 2020, n. 34 “Decreto rilancio”** convertito, con modificazioni, **dalla Legge 17 luglio 2020, n. 77 e** recante “Misure urgenti in materia di salute, sostegno al lavoro e all’economia, nonché di politiche sociali connesse all’emergenza epidemiologica da COVID-19” . Particolare riferimento **all’art. 83 “Sorveglianza sanitaria eccezionale”**; **art. 231 “Misure per sicurezza e protezione nelle istituzioni scolastiche statali e per lo svolgimento in condizioni di sicurezza dell’anno scolastico 2020/2021”**. Dotazioni finanziarie per la ripresa dell’attività didattica a settembre, nonché per lo svolgimento, in presenza e in sicurezza, degli esami di Stato conclusivi del secondo ciclo di istruzione, presso le istituzioni scolastiche statali e paritarie. Prime istruzioni operative per le istituzioni scolastiche ed educative statali. **Art. 231 bis** recante “Misure per la ripresa dell’attività didattica in presenza”.

● **Documento tecnico sull’ipotesi di rimodulazione delle misure contenitive nel settore scolastico**, trasmesso dal **CTS** istituito presso il Dipartimento per la Protezione Civile **in data 28 maggio 2020** e successivamente aggiornato **il 22 giugno 2020** contenente l’ipotesi di rimodulazione delle misure contenitive nel settore scolastico e le modalità di ripresa delle attività didattiche per il prossimo anno scolastico.

● **D.M. 22 giugno 2020, n. 35** recante “Linee guida per l’insegnamento dell’Educazione Civica nelle scuole di ogni ordine e grado ai sensi dell’articolo 3 della Legge 20 agosto 2019, n. 20;

● **Verbali 22 giugno 2020, n. 82 e n. 90, seduta del CTS**, tenuta presso il Dipartimento della Protezione Civile e avente ad oggetto il Documento recante “Modalità di ripresa delle attività didattiche del prossimo anno scolastico”.

● **D.M. 26 giugno 2020, prot. n. 39** - Adozione Piano Scuola a.s. 2020/2021 e/o relativo a “Adozione del Documento per la pianificazione delle attività scolastiche, educative e formative in tutte le Istituzioni del Sistema Nazionale di Istruzione per l’anno scolastico 2020/2021”. Il documento contiene, inoltre, l’allegato tecnico riferito al quadro indicativo delle rispettive competenze di Enti locali e Istituzioni scolastiche in vista della riapertura delle scuole a settembre 2020. Il Decreto ha fornito un quadro di riferimento entro cui progettare le

attività scolastiche nel mese di settembre, con particolare riferimento alla necessità per le scuole di dotarsi di un *Piano scolastico per la didattica digitale integrata (DDI)*.

- **Circolare USR Calabria del 30 giugno 2020, n. 8900** “Rientro a scuola in presenza e in sicurezza a.s. 2020/2021”.
- **Documento “Quesiti al Ministero dell’Istruzione relativi all’inizio del nuovo anno scolastico”** trasmesso dal CTS – Dipartimento della protezione civile – in data **7 luglio 2020**.
- **Piano per la ripartenza 2020/2021 del 9 luglio 2020** recante manuale con “Suggerimenti Operativi – Ministero dell’Istruzione, USR per la Calabria – Direzione Generale”.
- **Nota MUR 15 luglio 2020, n. 1248** “Certificazioni di alunni con disabilità. Indicazioni per l’avvio dell’anno scolastico 2020/2021”.
- **Art. 83, Legge 17 luglio 2020, n. 77** in materia di “Sorveglianza sanitaria eccezionale” che resta in vigore fino alla data di cessazione dello stato di emergenza.
- **Nota MIUR 17 luglio 2020, n. 1324** “Poteri del Commissario straordinario per l’attuazione e il coordinamento delle misure di contenimento e contrasto dell’emergenza epidemiologica COVID-19 in relazione all’a.s. 2020-2021. Rilevazione dei fabbisogni di banchi monoposto, sedute standard e sedute didattiche di tipo innovativo”.
- **Protocollo quadro “Rientro in Sicurezza”** sottoscritto il **24 luglio 2020** dal Ministro per la Pubblica Amministrazione e delle Organizzazioni Sindacali;
- **Rapporto ISS COVID-19, n. 1/2020** – “Indicazioni *ad interim* per l’effettuazione dell’isolamento e dell’assistenza sanitaria domiciliare nell’attuale contesto COVID-19. Versione 24 luglio 2020.
- **Nota del 31 luglio 2020, n.7784** contenente il “Documento di indirizzo e orientamento per la ripresa delle attività in presenza dei servizi educativi e delle scuole dell’infanzia”.
- **D.M. 3 agosto 2020, n. 80** relativo all’adozione del “Documento di indirizzo per l’orientamento per la ripresa delle attività in presenza dei servizi educativi e delle scuole dell’Infanzia”.
- **Ordinanza Regione Calabria – Assessorato Istruzione, Dipartimento Istruzione e attività culturali del 5 agosto 2020, prot. n. 257625** recante **Calendario Scolastico 2020/2021**. Ordinanza Ministeriale n. 69 del 23.07.2020 concernente “l’inizio delle lezioni e l’avvio delle attività di integrazione e recupero degli apprendimenti per l’anno scolastico 2020/2021”.
- **Protocollo d’Intesa per garantire l’avvio dell’anno scolastico nel rispetto delle regole di sicurezza per il contenimento della diffusione di COVID-19** - Ministero dell’Istruzione, **6 agosto 2020, n. 87**.

- **Nota Ministero della Salute del 7 agosto 2020, n. 8722** trasmessa dal Ministero dell’Istruzione con C.M. del 12.08.2020, n. 1424 agli Uffici Scolastici Regionali contenente “Indirizzi operativi per l’effettuazione su base volontaria dei test sierologici sul personale docente e non docente delle scuole pubbliche e private nell’intero territorio nazionale, con l’allegato documento tecnico “Sistema Tessera Sanitaria””.
 - **D.M. 7 agosto 2020, n. 89** , recante “Adozione delle Linee guida sulla Didattica Digitale Integrata (DDI)” di cui al Decreto del Ministro dell’Istruzione 26 giugno 2020, n. 39;
 - **Protocollo d’Intesa del 14 agosto 2020** “Per garantire la ripresa delle attività in presenza dei servizi educativi delle scuole dell’infanzia nel rispetto delle regole di sicurezza per il contenimento della diffusione del COVID-19 per l’anno 2020/2021”.
 - **C.M. del 20 agosto 2020, n. 1466** contenente “Responsabilità dei DS in materia di prevenzione e sicurezza – Covid-19”.
 - **Rapporto ISS COVID-19, n. 58/2020** “Indicazioni operative per la gestione di casi e focolai di SARS-CoV-2 nelle scuole e nei servizi educativi dell’infanzia”, Versione del 21 agosto 2020.
- Verbale del 31/08/2020 n 104** “Misure di prevenzione e raccomandazioni per gli studenti delle scuole di ogni ordine e grado per la ripresa dell’a.s. 2020/2021”
- Circolare Interministeriale del Ministero della Salute e del Ministero del Lavoro e delle Politiche Sociali del 04/09/2020 n.13** “Indicazioni operative relative alle attività del medico competente nel contesto delle misure per il contrasto e il contenimento della diffusione del virus Sars- Co V-2 negli ambienti di lavoro e nella collettività”. **Aggiornamenti e chiarimenti, con particolare riguardo ai lavoratori e alle lavoratrici “fragili”**.
- Circolare interministeriale del Ministero della Salute e del Ministero del Lavoro e delle Politiche Sociali 4 settembre 2020, n. 13** “Indicazioni operative relative alle procedure di competenza del dirigente scolastico riguardo ai lavoratori fragili con contratto a tempo indeterminato e determinato”.
- DPCM del 07/09/2020** “Ulteriori disposizioni attuative del decreto-legge 25 marzo 2020, n. 19, recante misure urgenti per fronteggiare l’emergenza epidemiologica da COVID-19, e del decreto-legge 16 maggio 2020, n. 33, recante ulteriori misure urgenti per fronteggiare l’emergenza epidemiologica da COVID-19. “Allegato A” n 15 Linee guida per l’informazione agli utenti e le modalità organizzative per il contenimento della diffusione del covid-19 in materia di trasporto
- b) **Ordinanza Regione Calabria del 08/09/2020** “Ulteriori misure per la prevenzione e gestione dell’emergenza epidemiologica da COVID-2019. Ordinanza ai sensi dell’art. 32, comma 3, della legge 23 dicembre 1978, n. 833 in materia di igiene e sanità pubblica. Disposizioni

attuative del DPCM 7 settembre 2020 nel territorio regionale” Allegato 1 Regione Calabria “Indicazioni operative del Ministero della Salute per l’esecuzione dei test al personale delle scuole”

- c) Nota MIUR del 10/09/2020 prot. N1529 “Chiarimenti di carattere organizzativo e finanziario sulle attività in essere per l’avvio dell’anno scolastico” (Obbligo di mascherina chirurgica o di comunità nelle aree

1. DISLOCAZIONE CLASSI E ORGANIZZAZIONE ACCESSI/USCITA AL PLESSO

DISLOCAZIONE CLASSI E ORGANIZZAZIONE ACCESSI/USCITA AL PLESSO SCUOLA SECONDARIA PIRANDELLO								
ORDINE D'INGRESSO	CLASSE	N° AULA	PIANO	TURNO	INGRESSO		USCITA	
					ORARIO DI INGRESSO	ACCESSO PREVISTO	ORARIO DI USCITA	ORDINE DI USCITA
1	IB	7	Terra	ANTIMERIDIANO	08.00	Cancello "Uno, nessuno, centomila" (lato monte)*	12.50	5
2	IIIA	Magna	Primo	ANTIMERIDIANO	08.00	Cancello "Uno, nessuno, centomila" (lato monte)*	12.50	4
3	IIE	11	Primo	ANTIMERIDIANO	08.00	Cancello "Uno, nessuno, centomila" (lato monte)*	12.50	3
4	IIB	10	Primo	ANTIMERIDIANO	08.00	Cancello "Uno, nessuno, centomila" (lato monte)*	12.50	2
5	IA	9	Primo	ANTIMERIDIANO	08.00	Cancello "Uno, nessuno, centomila" (lato monte)*	12.50	1
1	IC	6	Terra	ANTIMERIDIANO	08.10	Cancello "Il fu Mattia Pascal" (lato mare)	13.00	5
2	IE	5	Terra	ANTIMERIDIANO	08.10	Cancello "Il fu Mattia Pascal" (lato mare)	13.00	4
3	IIIB	4	Terra	ANTIMERIDIANO	08.10	Cancello "Il fu Mattia Pascal" (lato mare)	13.00	3
4	IIA	3	Terra	ANTIMERIDIANO	08.10	Cancello "Il fu Mattia Pascal" (lato mare)	13.00	2
5	IIC	2	Terra	ANTIMERIDIANO	08.10	Cancello "Il fu Mattia Pascal" (lato mare)	13.00	1
1	IID	7	Primo	POMERIDIANO	14.00	Cancello "Il fu Mattia Pascal" (lato mare)	19.00	3
2	ID	4	Terra	POMERIDIANO	14.00	Cancello "Il fu Mattia Pascal" (lato mare)	19.00	2
3	IIID	9	Primo	POMERIDIANO	14.00	Cancello "Il fu Mattia Pascal" (lato mare)	19.00	1

- Ai cancelli è previsto n. 1 collaboratore, che regola il flusso di accesso al cortile al fine di evitare la formazione di assembramenti. Gli insegnanti aspettano l'alunno al portone di ingresso, ricompongono la classe e la conducono in aula in fila indiana rispettando il distanziamento.

- Gli studenti in Didattica Digitale Integrata, come da turnazione programmata dal Consiglio di Classe, si recano direttamente nell'aula predisposta per la DDI (Laboratorio) seguendo le indicazioni di accesso e i percorsi previsti dal piano. Rispondono all'appello dall'aula DDI (Laboratorio) e qualora l'insegnante in aula verifichi l'assenza di un alunno in classe invita l'alunno distanziato a raggiungere i compagni in aula.

- Al momento di varcare i cancelli d'ingresso gli alunni dovranno indossare correttamente la mascherina. Non saranno ammessi nei locali della scuola alunni sprovvisti di mascherina. La mascherina sarà indossata dagli alunni per tutto il percorso che li conduce in classe, e solo allora, una volta preso posto nel proprio banco, sarà possibile rimuoverla e conservarla correttamente nel rispetto delle condizioni igienico-sanitarie (per esempio riporla in apposite bustine asettiche per la corretta conservazione della stessa).

SECONDARIA 1° GRADO "PIRANDELLO"

PIANTA PIANO TERRA



TABELLA MODULARE OPERATIVA PER ORGANIZZAZIONE AULE
SECONDARIA PIRANDELLO

AULA	CLASSE	ALUNNI	CAPIENZA MAX BANCHI	ALUNNI IN PRESENZA	DOCENTE		1° TURNO 8.00 - 13.00	2° TURNO 14.00 - 19.00	N° ALUNNI * In piccoli gruppi
					CURR.	SOST.			
1			12						
2	II C	17	16	16	1	2	MATTINA		1
3	II A	19	16	16	1	2	MATTINA		3
4	III B	23	24	23	1	1	MATTINA		
	I D	22		22	1	1		POMERIGGIO	
5	I E	15	16	15	1	1	MATTINA		
6	I C	15	16	15	1	1	MATTINA		
7	I B	22		22	1	1	MATTINA		
	I D	22	24	22	1			POMERIGGIO	
8			15						
9	I A	19		19	1	1	MATTINA		
	III D	18	19	18	1	2		POMERIGGIO	
10	II B	23	16	16	1		MATTINA		7
11	II E	18	16	16	1	2	MATTINA		2
12			16						
Aula Magna	III A	25	25	25	1	1	MATTINA		
Lab. Informatica									
Locale Palestra	AULA COVID								

Piano gestionale e organizzativo del
funzionamento scolastico in emergenza
SARS-CoV-2

**DISLOCAZIONE CLASSI E
ORGANIZZAZIONE
ACCESSI/USCITA AL PLESSO**

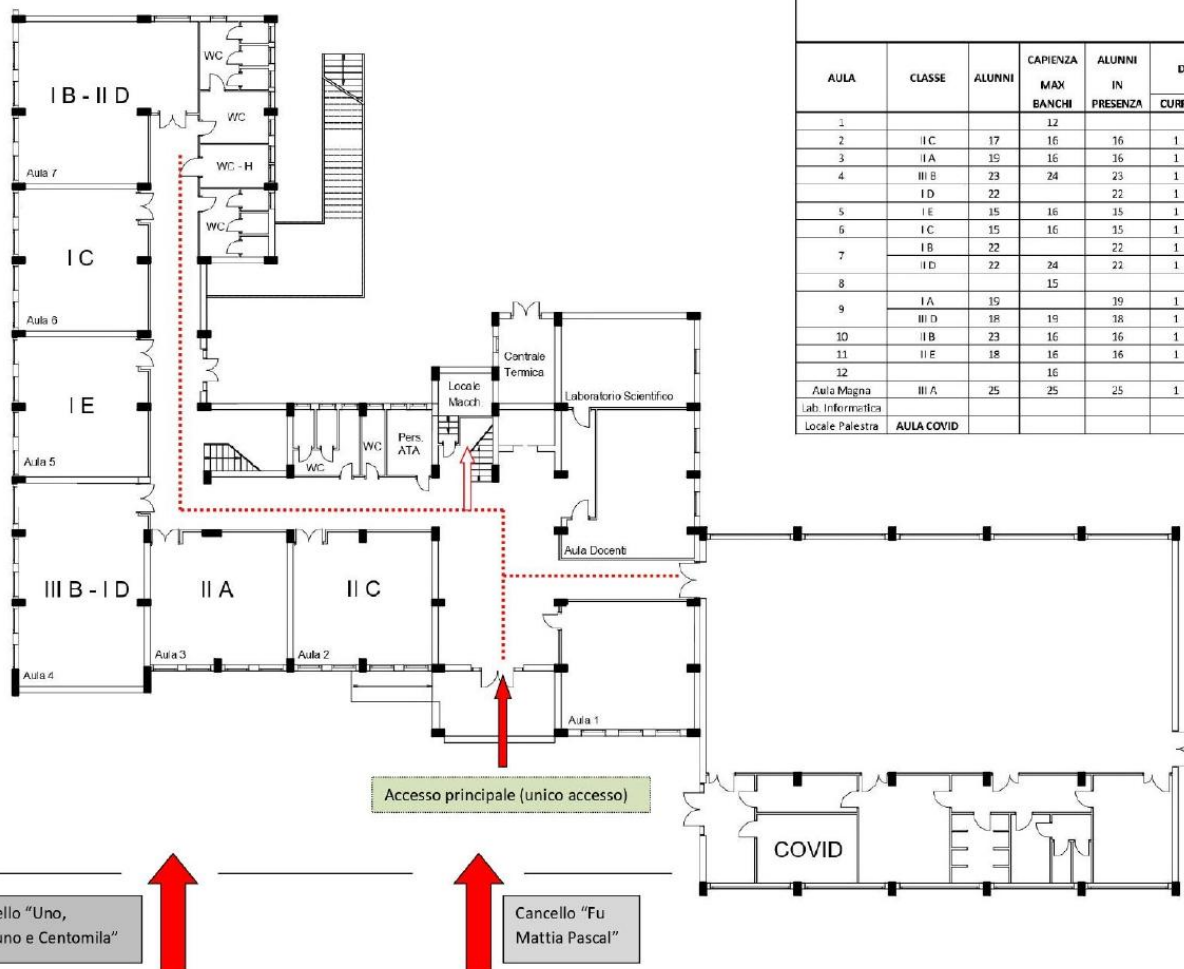
SECONDARIA 1° GRADO "PIRANDELLO"

PIANTA PIANO PRIMO



TABELLA MODULARE OPERATIVA PER ORGANIZZAZIONE AULE
SECONDARIA PIRANDELLO

AULA	CLASSE	ALUNNI	CAPIENZA MAX BANCHI	ALUNNI IN PRESENZA	DOCENTE		1° TURNO 8.00 - 13.00	2° TURNO 14.00 - 19.00	N° ALUNNI * In piccoli gruppi
					CURR.	SOST.			
1			12						
2	II C	17	15	16	1	2	MATTINA		1
3	II A	19	15	16	1	2	MATTINA		3
4	III B	23	24	23	1	1	MATTINA		
	I D	22		22	1	1		POMERIGGIO	
5	I E	15	16	15	1	1	MATTINA		
6	I C	15	15	15	1	1	MATTINA		
7	I B	22		22	1	1	MATTINA		
	II D	22	24	22	1			POMERIGGIO	
8			15						
	I A	19		19	1	1	MATTINA		
9	III D	18	19	18	1	2		POMERIGGIO	
10	II B	23	15	16	1		MATTINA		7
11	II E	18	16	16	1	2	MATTINA		2
12			15						
Aula Magna	III A	25	25	25	1	1	MATTINA		
Lab. Informatica									
Locale Palestre	AULA COVID								

Piano gestionale e organizzativo del
funzionamento scolastico in emergenza
SARS-CoV-2

**DISLOCAZIONE CLASSI E
ORGANIZZAZIONE
ACCESSI/USCITA AL PLESSO**

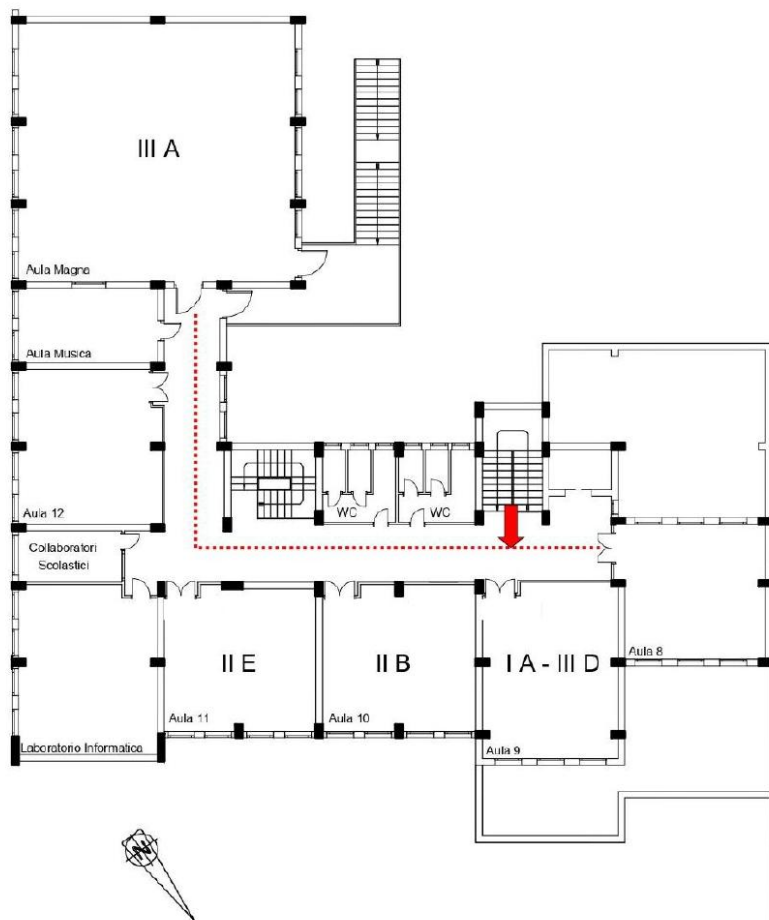
DISLOCAZIONE CLASSI E ORGANIZZAZIONE ACCESSI/USCITA AL PLESSO SCUOLA SECONDARIA ARCHI								
ORDINE D'INGRESSO	CLASSE	N° AULA	PIANO	TURNO	INGRESSO		USCITA	
					ORARIO DI INGRESSO	ACCESSO PREVISTO	ORARIO DI USCITA	Ordine di uscita
1	IIIA	Magna	Primo	ANTIMERIDIANO	08.00	Cancello Azzurro (Accesso Principale)	12.50	3
2	IA	1	Primo	ANTIMERIDIANO	08.00	Cancello Azzurro (Accesso Principale)	12.50	2
3	IIA	4	Primo	ANTIMERIDIANO	08.00	Cancello Azzurro (Accesso Principale)	12.50	1
1	IIC	5	Primo	ANTIMERIDIANO	08.10	Cancello Azzurro (Accesso Principale)	13.00	3
2	IC	2	Primo	ANTIMERIDIANO	08.10	Cancello Azzurro (Accesso Principale)	13.00	2
3	IIIB	3	Primo	ANTIMERIDIANO	08.10	Cancello Azzurro (Accesso Principale)	13.00	1

- Ai cancelli è previsto n. 1 collaboratore, che regola il flusso di accesso al cortile al fine di evitare il formarsi di assembramenti. Gli insegnanti aspettano gli alunni al portone d'ingresso, ricompongono la classe e la conducono in aula in fila indiana rispettando il distanziamento.

- Gli studenti in Didattica Digitale Integrata, come da turnazione programmata dal consiglio di classe, si recano direttamente nell'aula predisposta per la DDI (Laboratorio) seguendo le indicazioni di accesso e i percorsi previsti dal piano. Rispondono all'appello dall'aula DDI (Laboratorio) e qualora l'insegnante in aula verifici l'assenza di un alunno in classe invita l'alunno distanziato a raggiungere i compagni in aula.

- Al momento di varcare i cancelli d'ingresso gli alunni dovranno indossare correttamente la mascherina. Non saranno ammessi nei locali della scuola alunni sprovvisti di mascherina. La mascherina sarà indossata dagli alunni per tutto il percorso che li conduce in classe, e solo allora, una volta preso posto nel proprio banco, sarà possibile rimuoverla e conservarla correttamente nel rispetto delle condizioni igienico-sanitarie (per esempio riporla in apposite bustine asettiche per la corretta conservazione della stessa).

SECONDRIA PRIMO GRADO KLEARCHOS

PIANTA PIANO TERRA

Piano gestionale e organizzativo del
funzionamento scolastico in emergenza
SARS-CoV-2

**DISLOCAZIONE CLASSI E
ORGANIZZAZIONE
ACCESSI/USCITA AL PLESSO**

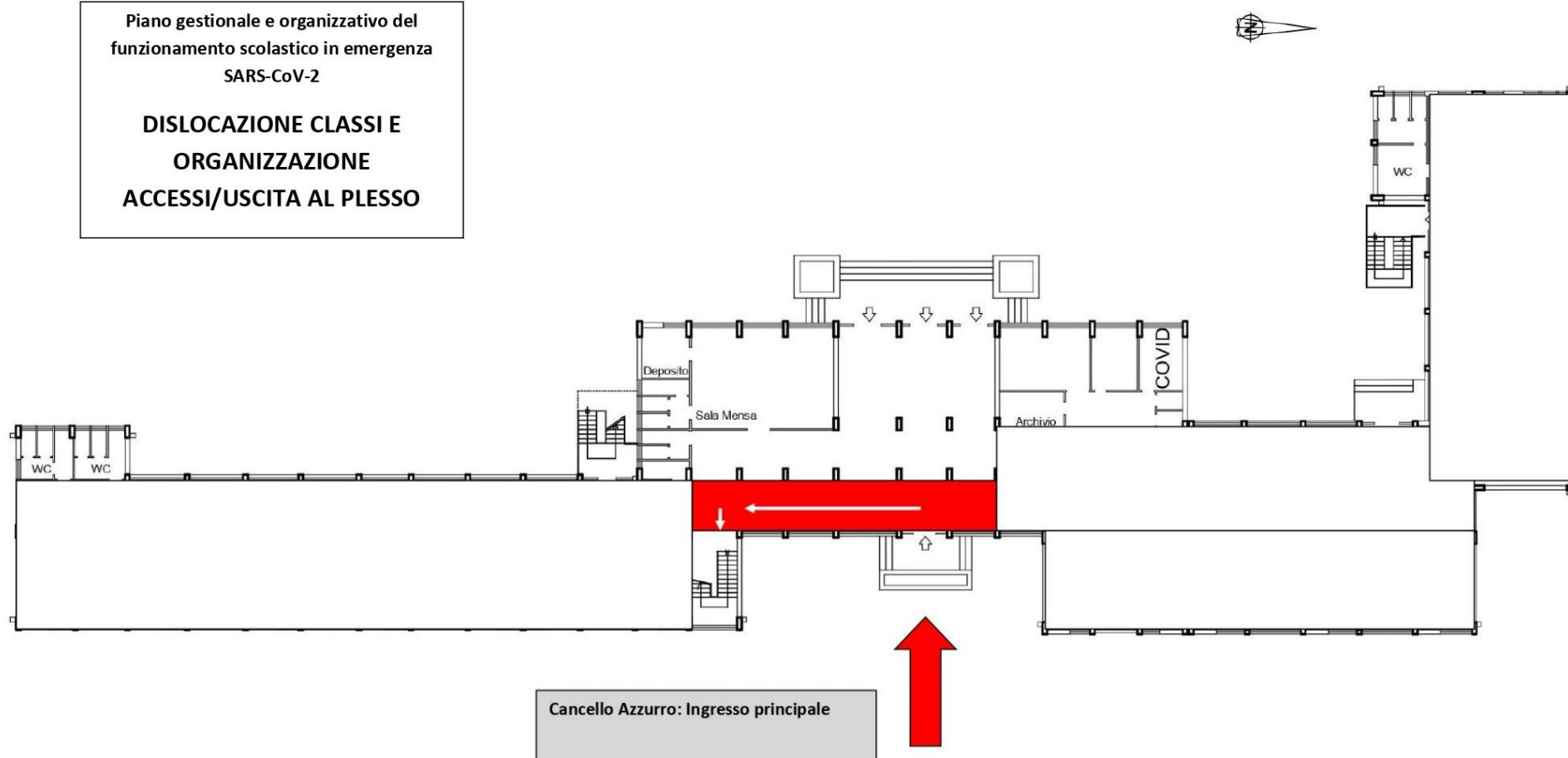

SECONDARIA I° GRADO "KLEARCHOS"

PIANTA PIANO PRIMO

TABELLA MODULARE OPERATIVA PER ORGANIZZAZIONE AULE
SECONDARIA KLEARCHOS

AULA	CLASSE	ALUNNI	CAPIENZA MAX BANCHI	ALUNNI IN PRESENZA	DOCENTE		1° TURNO 8.00 - 13.00	N° ALUNNI * In piccoli gruppi
					CURR.	SOST.		
1	I A	19	16	16	1	1	MATTINA	3
2	I C	18	16	16	1	2	MATTINA	2
3	III B	15	16	16	1	1	MATTINA	
4	II A	17	16	16	1	2/3	MATTINA	1
5	II C	18	16	16	1	2	MATTINA	2
6								
Aula Magna	III A	26	26	26	1	2/3	MATTINA	
Biblioteca								
Lab. Informatica								
Aula Sostegno								
Deposito	AULA COVID							

Piano gestionale e organizzativo del
funzionamento scolastico in emergenza
SARS-CoV-2

**DISLOCAZIONE CLASSI E
ORGANIZZAZIONE
ACCESSI/USCITA AL PLESSO**



SCUOLA PRIMARIA SANTA CATERINA DISLOCAZIONE CLASSI E ORGANIZZAZIONE ACCESSI/USCITA AL PLESSO								
ORDINE D'INGRESSO	CLASSE	N° AULA	PIANO	TURNO	INGRESSO		USCITA	
					ORARIO DI INGRESSO	ACCESSO PREVISTO	ORARIO DI USCITA	ORDINE DI USCITA
1	IIIA	23	Primo	ANTIMERIDIANO	8.00	Accesso N. 1 - Ingresso Lato Villetta (via Montello)	12.50	3
2	IA	20	Primo	ANTIMERIDIANO	8,00	Accesso N. 1 - Ingresso Lato Villetta (via Montello)	12.50	2
3	I D	10	Terra	ANTIMERIDIANO	8.00	Accesso N. 1 - Ingresso Lato Villetta (via Montello)	12.50	1
1	IB	19	Primo	ANTIMERIDIANO	8.10	Accesso N. 1 - Ingresso Lato Villetta (via Montello)	13.00	3
2	I C	9	Terra	ANTIMERIDIANO	8.10	Accesso N. 1 - Ingresso Lato Villetta (via Montello)	13.00	2
3	IIIC	11	Terra	ANTIMERIDIANO	8.10	Accesso N. 1 - Ingresso Lato Villetta (via Montello)	13.00	1
1	IV A	14	Primo	ANTIMERIDIANO	8.00	Accesso N. 2 - Ingresso Lato Cortile (via M. Grappa)	12.50	4
2	VB	MAGNA	Primo	ANTIMERIDIANO	8.00	Accesso N. 2 - Ingresso Lato Cortile (via M. Grappa)	12.50	3
3	V D	15	Primo	ANTIMERIDIANO	8.00	Accesso N. 2 - Ingresso Lato Cortile (via M. Grappa)	12.50	2
4		16	Primo	ANTIMERIDIANO	8.00	Accesso N. 2 - Ingresso Lato Cortile (via M. Grappa)	12.50	1
1	IIC	23	Primo	POMERIDIANO	14.00	Accesso N. 1 Ingresso Lato Villetta (via Montello)	18.30	3
2	IIB	20	Primo	POMERIDIANO	14.00	Accesso N. 1 Ingresso Lato Villetta (via Montello)	18.30	2
3	II A	10	Terra	POMERIDIANO	14.00	Accesso N. 1 Ingresso Lato Villetta (via Montello)	18.30	1
1	IID	5	Terra	POMERIDIANO	14.00	Accesso N. 2 Ingresso Lato Cortile (via M. Grappa)	18.30	2
2	IV B	MAGNA	Primo	POMERIDIANO	14.00	Accesso N. 2 Ingresso Lato Cortile (via M. Grappa)	18.30	1

- Nell'ingresso da via Montello (Lato Villetta), è previsto n. 1 collaboratore al portone che regola il flusso di accesso, verifica il rispetto dell'ordine di ingresso e che sia evitata la formazione di assembramenti in prossimità dell'ingresso.
 - Nell'ingresso da via Monte Grappa (Lato Cortile) è previsto n. 1 collaboratore al cancello che regola il flusso di accesso al cortile, verifica il rispetto dell'ordine di ingresso e che sia evitata la formazione di assembramenti in prossimità del cancello e dentro il cortile. All'interno del cortile è vietato sostare. Il genitore, lasciato il proprio figlio in prossimità dell'ingresso concordato, o prelevatolo allo stesso accesso all'uscita, dovrà sgombrare rapidamente il cortile.
 - Gli insegnanti aspettano gli alunni al portone d'ingresso, ricompongono la classe e la conducono in fila indiana in aula rispettando il distanziamento.
 - Al momento di varcare i cancelli d'ingresso gli alunni di età superiore ai sei anni dovranno indossare correttamente la mascherina. Non saranno ammessi nei locali della scuola alunni di età superiore ai sei anni sprovvisti di mascherina. La mascherina sarà indossata dagli alunni per tutto il percorso che li conduce in classe, e solo allora, una volta preso posto nel proprio banco, sarà possibile rimuoverla e conservarla correttamente nel rispetto delle condizioni igienico-sanitarie (per esempio riporla in apposite bustine asettiche per la corretta conservazione della stessa).

PRIMARIA "SANTA CATERINA"

PIANTA PIANO TERRA

Piano gestionale e organizzativo del funzionamento scolastico in emergenza SARS-CoV-2
DISLOCAZIONE CLASSI E ORGANIZZAZIONE ACCESSI/USCITA AL PLESSO

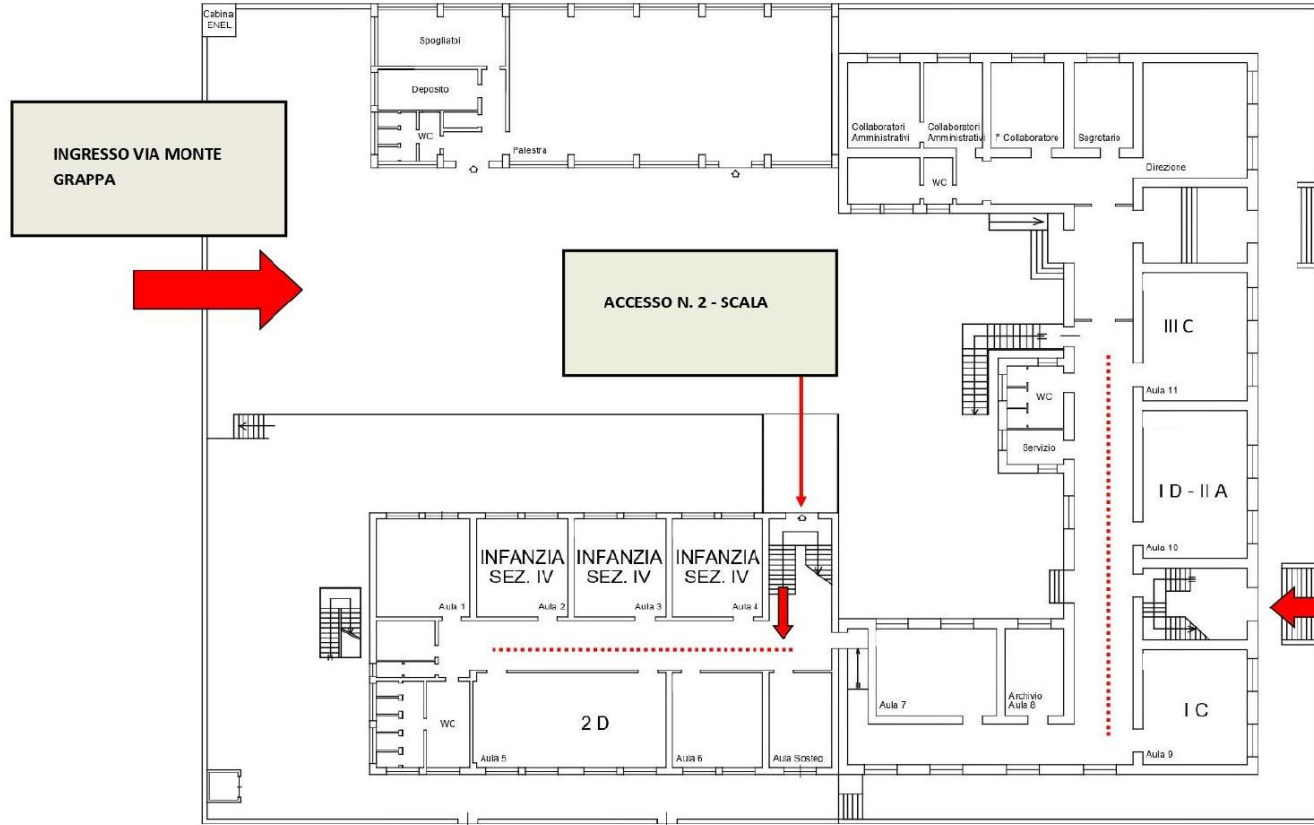

Ingresso Direzione e Personale ATA

TABELLA MODULARE ORINARIA PER ORGANIZZAZIONE AULE

PRIMARIA "SANTA CATERINA"
 PLESSO S. CATERINA E VITO

AULA	CLASSE	ALUNNI	CAPACITA' MAX BANCHI	ALUNNI IN PRESENZA	DOCENTE CURR.	DOCENTE SCST.	PLESSO	1° TURNO (8.00 - 12.50 S. CATERINA)	2° TURNO (13.45 - 18.35 S. CATERINA)
1	DEPOSITO PROVV.		15						
2	INFANZIA		15						
3	INFANZIA		15						
4	INFANZIA		15						
5	IB	17	25		1	1	S. CATERINA	MATTINA	
6	VA	28	25		1	1	S. CATERINA	MATTINA	PONERGGIO
7	IA	12	15		1	1	S. CATERINA	MATTINA	
8	ARCHIVIO		12						
9	IC	16	25		1	1	S. CATERINA	MATTINA	
10	ID	17	25		1	1	S. CATERINA	MATTINA	
11	IIA	26	25		1		S. CATERINA		PONERGGIO
12	INFANZIA								
13	DEPOSITO PROVV.		15						
14			15						
15	VD		15						
16	VII	23			1		S. CATERINA	MATTINA	
17									
18			4						
19	3C	18	25		1	1	S. CATERINA	MATTINA	
20	IA	12	25		1	1	S. CATERINA	MATTINA	
21	IB	18	25		1		S. CATERINA		PONERGGIO
22			8						
23	IIA	19	25		1	1	S. CATERINA	MATTINA	
24	IIA	22	25		1		S. CATERINA		PONERGGIO
25	IIA COVID		15						
Aula Magna	VB	22	25		1		S. CATERINA	MATTINA	
	VB	28	25		1		S. CATERINA		PONERGGIO
1	VB	20	20		1	1	VITO	MATTINA	
2	VB	16	20		1	2	VITO	MATTINA	
3	VC	20	20		1	1	VITO	MATTINA	
4	VB	15	20		1	1	VITO	MATTINA	
5	VA	13	20		1	1	VITO	MATTINA	
6	VC	15	20		1	1	VITO	MATTINA	
7	AULA COVID								

Accesso N. 1: via Montello (Lato Villetta)

PRIMARIA "SANTA CATERINA"

PIANTA PIANO PRIMO

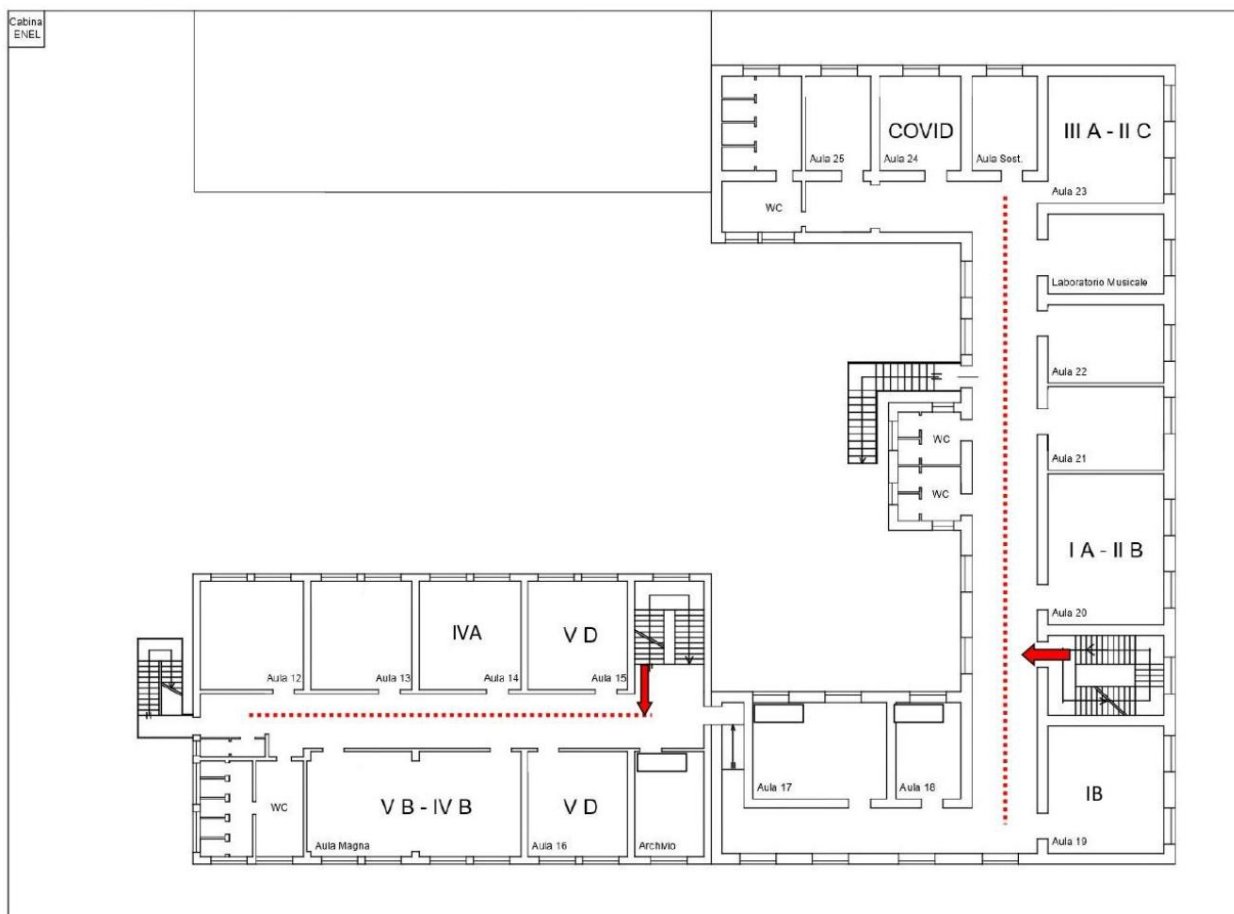

Piano gestionale e organizzativo del funzionamento scolastico in emergenza SARS-CoV-2

DISLOCAZIONE CLASSI E ORGANIZZAZIONE ACCESSI/USCITA AL PLESSO

TABELLA MODULARE OPERATIVA PER ORGANIZZAZIONE ALLE PRIMARIA FALCOMATA' PLESSI S. CATERINA E VITO

AULA	CLASSE	ALUNNI	CAPACITA' MAX	BANCHE	ALLUNNI IN PRESENZA	DOCENTE		PLESSO	1° TURNO		2° TURNO	
						CURR.	SOST.		8.00 - 12.50 (S. CATERINA)	8.00 - 11.00 (VITO)	11.45 - 18.15 (S. CATERINA)	
1	DEPOSITO PADOV.		15									
2	INFANZIA		15									
3	INFANZIA		15									
4	INFANZIA		15									
5	IB	17	25			1	1	S. CATERINA	MATTINA			
	IB D	28										POMERIGGIO
6	IV A	12	15			1	3	S. CATERINA	MATTINA			
7			12									
8	ARCHIVIO											
9	IC	16	25			1	1	S. CATERINA	MATTINA			
	ID	17										
10	II A	26	25			1	1	S. CATERINA	MATTINA			
11	INFORMATICA											POMERIGGIO
12	DEPOSITO PADOV.		15									
13			15									
14			15									
15	V D	23				1		S. CATERINA	MATTINA			
16	V D											
17												
18			4									
19	3C	18	25			1	1	S. CATERINA	MATTINA			
	IA	17	25			1	1	S. CATERINA	MATTINA			
20	IB	15				1						POMERIGGIO
21			8									
22			10									
	II A	19	25			1	1	S. CATERINA	MATTINA			
23	II C	22										POMERIGGIO
24	AULA COVID											
Aula Magna	V B	22	25			1		S. CATERINA	MATTINA			
	IV B	26										POMERIGGIO
1	IV D	36	20			1	1	VITO	MATTINA			
2	II D	16	20			1	2	VITO	MATTINA			
3	IV C	20	20			1	1	VITO	MATTINA			
4	II B	19	20			1	1	VITO	MATTINA			
5	V A	13	20			1	1	VITO	MATTINA			
6	V C	15	20			1		VITO	MATTINA			
7	AULA COVID											

DISLOCAZIONE CLASSI E ORGANIZZAZIONE ACCESSI/USCITA AL PLESSO PRIMARIA SANTA CATERINA – DISTACCAMENTO VITO								
ORDINE D'INGRESSO	CLASSE	N° AULA	PIANO	TURNO	INGRESSO		USCITA	
					ORARIO DI INGRESSO	ACCESSO PREVISTO	ORARIO DI USCITA	ORDINE DI USCITA
1	IV D	4	TERRA	ANTIMERIDIANO	8.00	Accesso principale (unico accesso)	12.40	3
2	III D	2	TERRA	ANTIMERIDIANO	8.00	Accesso principale (unico accesso)	12.40	2
3	IV C	3	TERRA	ANTIMERIDIANO	8.00	Accesso principale (unico accesso)	12.40	1
1	III B	1	PRIMO	ANTIMERIDIANO	8.20	Accesso principale (unico accesso)	13.00	3
2	V A	5	PRIMO	ANTIMERIDIANO	8.20	Accesso principale (unico accesso)	13.00	2
3	V C	6	PRIMO	ANTIMERIDIANO	8.20	Accesso principale (unico accesso)	13.00	1
<ul style="list-style-type: none"> - Nell'ingresso è previsto n. 1 collaboratore al cancello che regola il flusso di accesso, verifica il rispetto dell'ordine di ingresso e che sia evitata la formazione di assembramenti in prossimità del portone. - Gli insegnanti aspettano gli alunni al portone di ingresso e la conducono in fila indiana in aula rispettando il distanziamento. - Al momento di varcare i cancelli d'ingresso gli alunni di età superiore ai sei anni dovranno indossare correttamente la mascherina. Non saranno ammessi nei locali della scuola alunni di età superiore ai sei anni sprovvisti di mascherina. La mascherina sarà indossata dagli alunni per tutto il percorso che li conduce in classe, e solo allora, una volta preso posto nel proprio banco, sarà possibile rimuoverla e conservarla correttamente nel rispetto delle condizioni igienico-sanitarie (per esempio riporla in apposite bustine asettiche per la corretta conservazione della stessa). <p>In ragione delle difficoltà localizzative del plesso di Vito e per l'insistenza nell'area di un cantiere che si protrarrà ancora per lungo tempo, al fine di evitare il rischio di assembramenti, problemi di sicurezza e ordine pubblico, nell'articolazione oraria dei gruppi in ingresso e in uscite è stato previsto uno stacco più ampio rispetto agli altri plessi.</p>								

PRIMARIA "VITO"

PIANTA PIANO TERRA

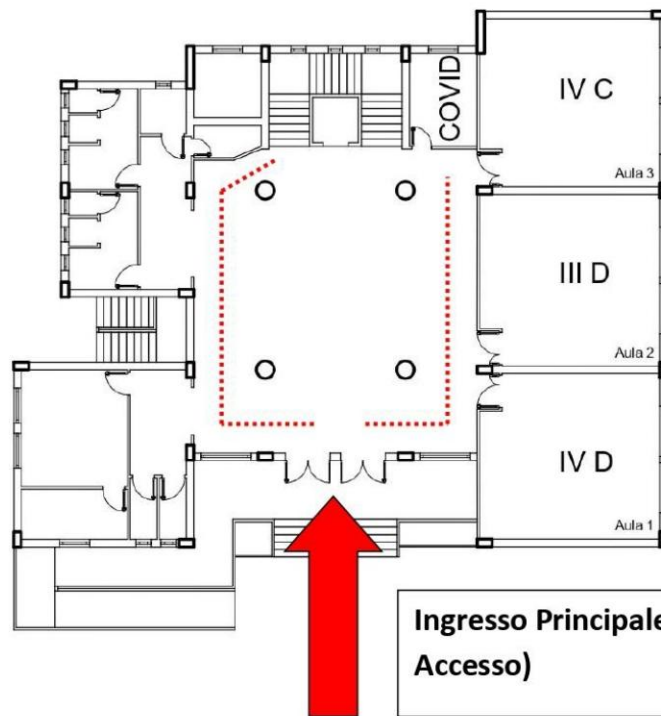

Piano gestionale e organizzativo del funzionamento scolastico in emergenza SARS-CoV-2

DISLOCAZIONE CLASSI E ORGANIZZAZIONE ACCESSI/USCITA AL PLESSO

Ingresso Principale (Unico Accesso)

TABELLA MODULARE OPERATIVA PER ORGANIZZAZIONE AULE
PRIMARIA FALCOMATA'
PLESSI S. CATERINA E VITO

AULA	CLASSE	ALUNNI	CAPIENZA MAX BANCHI	ALUNNI IN PRESENZA	DOCENTE		PLESSO	1° TURNO 8.00 - 13.00
					CURR.	SOST.		
1	IV D	20	20		1	1	VITO	MATTINA
2	III D	16	20		1	2	VITO	MATTINA
3	IV C	20	20		1	1	VITO	MATTINA
4	III B	19	20		1	1	VITO	MATTINA
5	V A	13	20		1	1	VITO	MATTINA
6	V C	19	20			1	VITO	MATTINA
7	AULA COVID							

PRIMARIA "VITO"

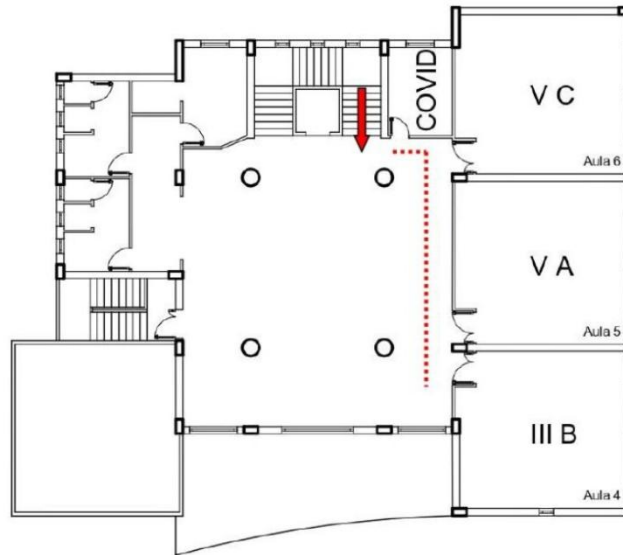

PIANTA PIANO PRIMO

Piano gestionale e organizzativo del
funzionamento scolastico in emergenza
SARS-CoV-2

**DISLOCAZIONE CLASSI E
ORGANIZZAZIONE
ACCESSI/USCITA AL PLESSO**

TABELLA MODULARE OPERATIVA PER ORGANIZZAZIONE AULE
PRIMARIA FALCOMATA'
PLESSI S. CATERINA E VITO

AULA	CLASSE	ALUNNI	CAPIENZA MAX BANCHI	ALUNNI IN PRESENZA	DOCENTE		PLESSO	1° TURNO 8.00 - 13.00
					CURR.	SOST.		
1	IV D	20	20		1	1	VITO	MATTINA
2	III D	16	20		1	2	VITO	MATTINA
3	IV C	20	20		1	1	VITO	MATTINA
4	III B	19	20		1	1	VITO	MATTINA
5	V A	13	20		1	1	VITO	MATTINA
6	V C	19	20		1		VITO	MATTINA
7	AULA COVID							

DISLOCAZIONE CLASSI E ORGANIZZAZIONE ACCESSI/USCITA AL PLESSO PRIMARIA ARCHI								
ORDINE D'INGRESSO	CLASSE	N° AULA	PIANO	TURNO	INGRESSO		USCITA	
					ORARIO DI INGRESSO	ACCESSO PREVISTO	ORARIO DI USCITA	ORDINE DI USCITA
1	IV A	1	Terra	ANTIMERIDIANO	8.00	Cancello Rosso (Strada Laterale)– Accesso 1: Portone principale lato cortile	12.50	3
2	IV B	2	Terra	ANTIMERIDIANO	8.00	Cancello Rosso (Strada Laterale)– Accesso 1: Portone principale lato cortile	12.50	2
3	V B	3	Terra	ANTIMERIDIANO	8.00	Cancello Rosso (Strada Laterale)– Accesso 1: Portone principale lato cortile	13.00	1
1	V A	4	Terra	ANTIMERIDIANO	8.10	Cancello Rosso (Strada Laterale)– Accesso 1: Portone principale lato cortile	13.00	3
2	IB	Ex Mensa	Terra	ANTIMERIDIANO	8.10	Cancello Rosso (Strada Laterale)– Accesso 1: Portone principale lato cortile	13.00	2
3	IIA	5	Terra	ANTIMERIDIANO	8.10	Cancello Rosso (Strada Laterale)– Accesso 1: Portone principale lato cortile	13.00	1
1	IIIB	9	Terra	ANTIMERIDIANO	8.00	Cancello Rosso (Strada Laterale)– Accesso 2: Portone secondario lato cortile	12.50	2
2	IIIA	8	Terra	ANTIMERIDIANO	8.00	Cancello Rosso (Strada Laterale)– Accesso 2: Portone secondario lato cortile	12.50	1
3	IA	7	Terra	ANTIMERIDIANO	8.10	Cancello Rosso (Strada Laterale)– Accesso 2: Portone secondario lato cortile	13.00	2
4	IIB	6	Terra	ANTIMERIDIANO	8.00	Cancello Rosso (Strada Laterale)– Accesso 2: Portone secondario lato cortile	13.00	1
<ul style="list-style-type: none"> - Ai cancelli è previsto n. 1 collaboratore, che regola il flusso di accesso al cortile al fine di evitare la formazione di assembramenti. Gli insegnanti aspettano gli alunni al portone di ingresso, ricompongono la classe e la conducono in aula in fila indiana rispettando il distanziamento. - Al momento di varcare i cancelli d'ingresso gli alunni di età superiore ai sei anni dovranno indossare correttamente la mascherina. Non saranno ammessi nei locali della scuola alunni di età superiore ai sei anni sprovvisti di mascherina. La mascherina sarà indossata dagli alunni per tutto il percorso che li conduce in classe, e solo allora, una volta preso posto nel proprio banco, sarà possibile rimuoverla e conservarla correttamente nel rispetto delle condizioni igienico-sanitarie (per esempio riporla in apposite bustine asettiche per la corretta conservazione della stessa). 								

PRIMARIA "KLEARCHOS"

TABELLA MODULARE OPERATIVA PER ORGANIZZAZIONE AULE
PRIMARIA ARCHI

AULA	CLASSE	ALUNNI	CAPIENZA MAX BANCHI	ALUNNI IN PRESENZA	DOCENTE		TURNO 8.00 - 13.00
					CURR.	SOST.	
1	IV A	12	16	1	1		MATTINA
2	IV B	11	16	1	1		MATTINA
3	V B	13	16	1	1		MATTINA
4	V A	13	16	1	1		MATTINA
5	II A	11	16	1	1		MATTINA
6	II B	15	16	1	1		MATTINA
7	I B	16	16	1	1	1	MATTINA
8	III A	13	16	1	1		MATTINA
9	III B	12	16	1	1	1	MATTINA
Ex mensa	I A	19	20	1	1	1	MATTINA
Atelier							MATTINA
Deposito	AULA COVID						

Piano gestionale e organizzativo del
funzionamento scolastico in emergenza
SARS-CoV-2

**DISLOCAZIONE CLASSI E
ORGANIZZAZIONE
ACCESSI/USCITA AL PLESSO**

PIANTA PIANO TERRA



DISLOCAZIONE CLASSI E ORGANIZZAZIONE ACCESSI/USCITA AL PLESSO PRIMARIA SAN BRUNELLO								
ORDINE D'INGRESSO	CLASSE	N° AULA	PIANO	TURNO	INGRESSO		USCITA	
					ORARIO DI INGRESSO	ACCESSO PREVISTO	ORARIO DI USCITA	ORDINE DI USCITA
1	IVA	Lab. Informatica	Terra	ANTIMERIDIANO	8.00	Ingresso principale (unico accesso)	12.45	3
2	VA	5	Terra	ANTIMERIDIANO	8.00	Ingresso principale (unico accesso)	12.45	2
3		Biblioteca	Terra	ANTIMERIDIANO	8.00	Ingresso principale (unico accesso)	12.45	1
1	IA	1	Terra	ANTIMERIDIANO	8.15	Ingresso principale (unico accesso)	13.00	4
2	IIA	2	Terra	ANTIMERIDIANO	8.15	Ingresso principale (unico accesso)	13.00	3
3	IIIA	3	Terra	ANTIMERIDIANO	8.15	Ingresso principale (unico accesso)	13.00	2
4		4	Terra	ANTIMERIDIANO	8.15	Ingresso principale (unico accesso)	13.00	1

- Ai cancelli è previsto n. 1 collaboratore, che regola il flusso di accesso al cortile al fine di evitare la formazione di assembramenti. Gli insegnanti aspettano l'alunno al portone di ingresso, ricompongono la classe e la conducono in aula in fila indiana rispettando il distanziamento.

- Al momento di varcare i cancelli d'ingresso gli alunni di età superiore ai sei anni dovranno indossare correttamente la mascherina. Non saranno ammessi nei locali della scuola alunni di età superiore ai 6 anni sprovvisti di mascherina. La mascherina sarà indossata dagli alunni per tutto il percorso che li conduce in classe, e solo allora, una volta preso posto nel proprio banco, sarà possibile rimuoverla e conservarla correttamente nel rispetto delle condizioni igienico-sanitarie (per esempio riporla in apposite bustine asettiche per la corretta conservazione della stessa).

In ragione delle difficoltà localizzative del plesso di San Brunello, al fine di evitare il rischio di assembramenti, problemi di sicurezza e ordine pubblico, nell'articolazione oraria dei gruppi in ingresso e in uscite è stato previsto uno stacco più ampio rispetto agli altri plessi.

PRIMARIA "SAN BRUNELLO"

PIANTA PIANO TERRA

Piano gestionale e organizzativo del
funzionamento scolastico in emergenza
SARS-CoV-2

**DISLOCAZIONE CLASSI E
ORGANIZZAZIONE
ACCESSI/USCITA AL PLESSO**



TABELLA MODULARE OPERATIVA PER ORGANIZZAZIONE AULE
PRIMARIA SAN BRUNELLO

AULA	CLASSE	ALUNNI	CAPIENZA MAX BANCHI	ALUNNI IN PRESENZA	DOCENTE		TURNO 8.00 - 13.00
					CURR.	SOST.	
1	I A	12	12	12	1		MATTINA
2	II A	12	12	12	1	1	MATTINA
3	III A	20*	12	12	1	1	MATTINA
4	III A		12	8*	1		MATTINA
5	V A	19*	12	12	1	1	MATTINA
Biblioteca	V A		8	7*	1		
Lab. Informatica	IV A	24	24	24	1		MATTINA
	AULA COVID						

DISLOCAZIONE CLASSI E ORGANIZZAZIONE ACCESSI/USCITA AL PLESSO								
INFANZIA SANTA CATERINA								
ORDINE D'INGRESSO	CLASSE	N° AULA	PIANO	TURNO ANTIMERIDIANO	INGRESSO		USCITA	
					ORARIO DI INGRESSO	ACCESSO PREVISTO	ORARIO DI USCITA	ORDINE DI USCITA
1	Sez. I	1	Terra	Gruppo A (8 alunni): Lunedì, Mercoledì, Venerdì	8.30	Cancello Via Italia Accesso N. 1: Rampa	13.00	1
				Gruppo B (8 alunni): Martedì, Giovedì				
2	Sez. II	4	Terra	Gruppo A (8 alunni): Lunedì, Mercoledì, Venerdì	8.40	Cancello Via Italia Accesso N. 1: Rampa	13.10	2
				Gruppo B (8 alunni): Martedì, Giovedì,				
3	Sez. III	2	Terra	Turnazione su tre gruppi (A, B, C) articolati come da calendario allegato (v. Allegato 1)	8.50	Cancello Via Italia Accesso N. 1: Rampa	13.20	3
4		5	Terra		9.00		13.30	4
1	Sez. IV	3 (Plesso primaria)	Primo	Gruppo A (8 alunni)	8.30	Cancello Via Monte Grappa Accesso N. 2: Scala	12.50	1
2		4 (plesso primaria)	Primo	Gruppo B (8 alunni)	8.35	Cancello Via Monte Grappa Accesso N. 2: Scala	13.00	2
3		2 (plesso primaria)	Primo	Gruppo C (8 alunni)	8.40	Cancello Via Monte Grappa Accesso N. 2: Scala	13.10	3
4	V Sez.	3	Terra	Turnazione su tre gruppi (A, B, C) articolati come da calendario allegato (v. Allegato 2)	8.45	Cancello Via Monte Grappa Accesso N. 2: Scala	13.20	4
5		(ex Refettorio)	Terra		8.50		13.30	5

- Ai cancelli è previsto n. 1 collaboratore, che controlla l'ordine di ingresso al fine di evitare la formazione di assembramenti. I genitori accompagnano gli alunni accedendo dal Cancello di Via Italia e da quello di via Monte Grappa, in base all'articolazione ingressi prevista, rispettando rigorosamente la fascia oraria d'ingresso programmata. Consegnano all'insegnante gli alunni che li aspettano sulla porta d'accesso programmata per condurli in classe in fila indiana rispettando il distanziamento. Lasciato l'alunno il genitore deve liberare il cortile nel più breve tempo possibile, per evitare il formarsi di assembramenti. All'uscita il genitore preleva l'alunno al portone concordato per l'uscita nella fascia oraria prevista e libera il cortile nel più breve tempo possibile, al fine di evitare soste o assembramenti. E' fatto assoluto divieto ai genitori o a chi accompagna l'alunno di entrare nei locali del plesso scolastico.

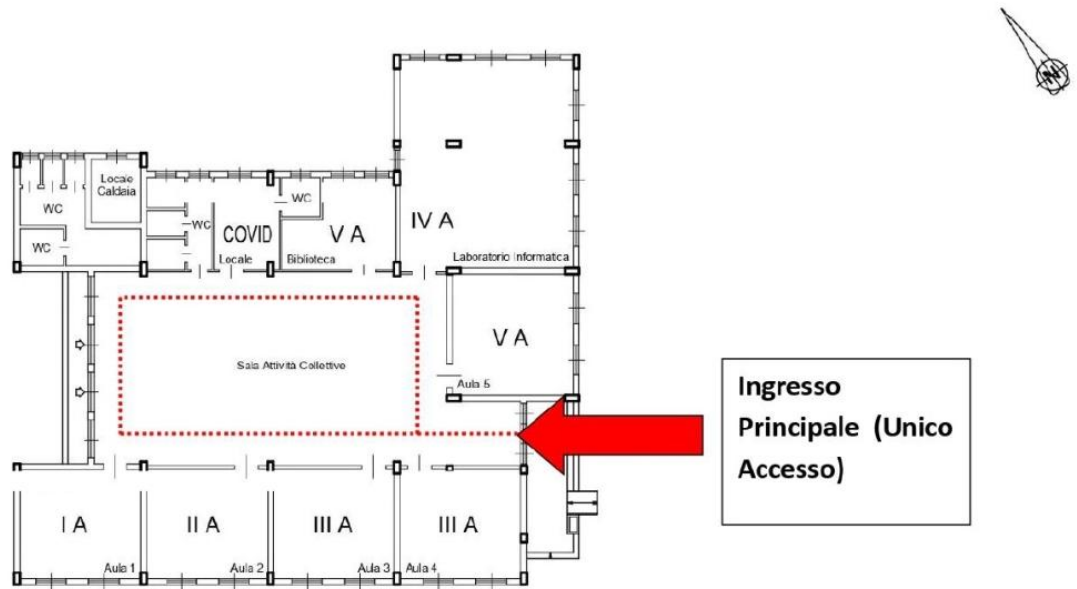
- Sez. 1 e Sez. 2 – Turnazione a giorni alterni, con calendario settimanale.
- Sez. 3 e 5 - Turnazione su tre gruppi (A, B, C) articolati come da calendario allegato (v. Allegato 1 e 2).
- **Nelle Sezioni I e II, per i bambini di 3 anni, fino al 30 settembre è previsto l'inserimento con i due gruppi in presenza tutti i giorni con una articolazione oraria: 8,30 – 10,30/11.00 (Gruppo A) e 11.00 – 13.00/13.30 (Gruppo B)**

Allegato 1 - CALENDARIO TURNAZIONE SEZIONE III				
Mese	Giorno	Aula 2	Aula 5	Si ferma
SETTEMBRE OTTOBRE	28	Gruppo A	Gruppo B	Gruppo C
	29	Gruppo A	Gruppo C	Gruppo B
	30	Gruppo B	Gruppo C	Gruppo A
	1	Gruppo A	Gruppo C	Gruppo B
	2	Gruppo A	Gruppo B	Gruppo C
	5	Gruppo B	Gruppo C	Gruppo A
	6	Gruppo A	Gruppo C	Gruppo B
	7	Gruppo A	Gruppo B	Gruppo C
	8	Gruppo B	Gruppo C	Gruppo A
	9	Gruppo A	Gruppo B	Gruppo C
	12	Gruppo C	Gruppo A	Gruppo B
	13	Gruppo C	Gruppo B	Gruppo A
	14	Gruppo A	Gruppo B	Gruppo C
	15	Gruppo C	Gruppo A	Gruppo B
	16	Gruppo B	Gruppo C	Gruppo A
	19	Gruppo A	Gruppo B	Gruppo C
	20	Gruppo C	Gruppo A	Gruppo B
	21	Gruppo A	Gruppo B	Gruppo C
	22	Gruppo A	Gruppo C	Gruppo B
23	Gruppo B	Gruppo C	Gruppo A	
26	Gruppo A	Gruppo C	Gruppo B	
27	Gruppo A	Gruppo B	Gruppo C	

Allegato 2 - CALENDARIO TURNAZIONE SEZIONE V				
Mese	Giorno	Aula 3	Ex Refettorio	Si ferma
SETTEMBRE OTTOBRE	28	Gruppo A	Gruppo B	Gruppo C
	29	Gruppo A	Gruppo C	Gruppo B
	30	Gruppo B	Gruppo C	Gruppo A
	1	Gruppo A	Gruppo C	Gruppo B
	2	Gruppo A	Gruppo B	Gruppo C
	5	Gruppo B	Gruppo C	Gruppo A
	6	Gruppo A	Gruppo C	Gruppo B
	7	Gruppo A	Gruppo B	Gruppo C
	8	Gruppo B	Gruppo C	Gruppo A
	9	Gruppo A	Gruppo B	Gruppo C
	12	Gruppo C	Gruppo A	Gruppo B
	13	Gruppo C	Gruppo B	Gruppo A
	14	Gruppo A	Gruppo B	Gruppo C
	15	Gruppo C	Gruppo A	Gruppo B
	16	Gruppo B	Gruppo C	Gruppo A
	19	Gruppo A	Gruppo B	Gruppo C
	20	Gruppo C	Gruppo A	Gruppo B
	21	Gruppo A	Gruppo B	Gruppo C
	22	Gruppo A	Gruppo C	Gruppo B
23	Gruppo B	Gruppo C	Gruppo A	
26	Gruppo A	Gruppo C	Gruppo B	
27	Gruppo A	Gruppo B	Gruppo C	

INFANZIA S. CATERINA

Classi allocate nel plesso primaria

PIANTA PIANO TERRA

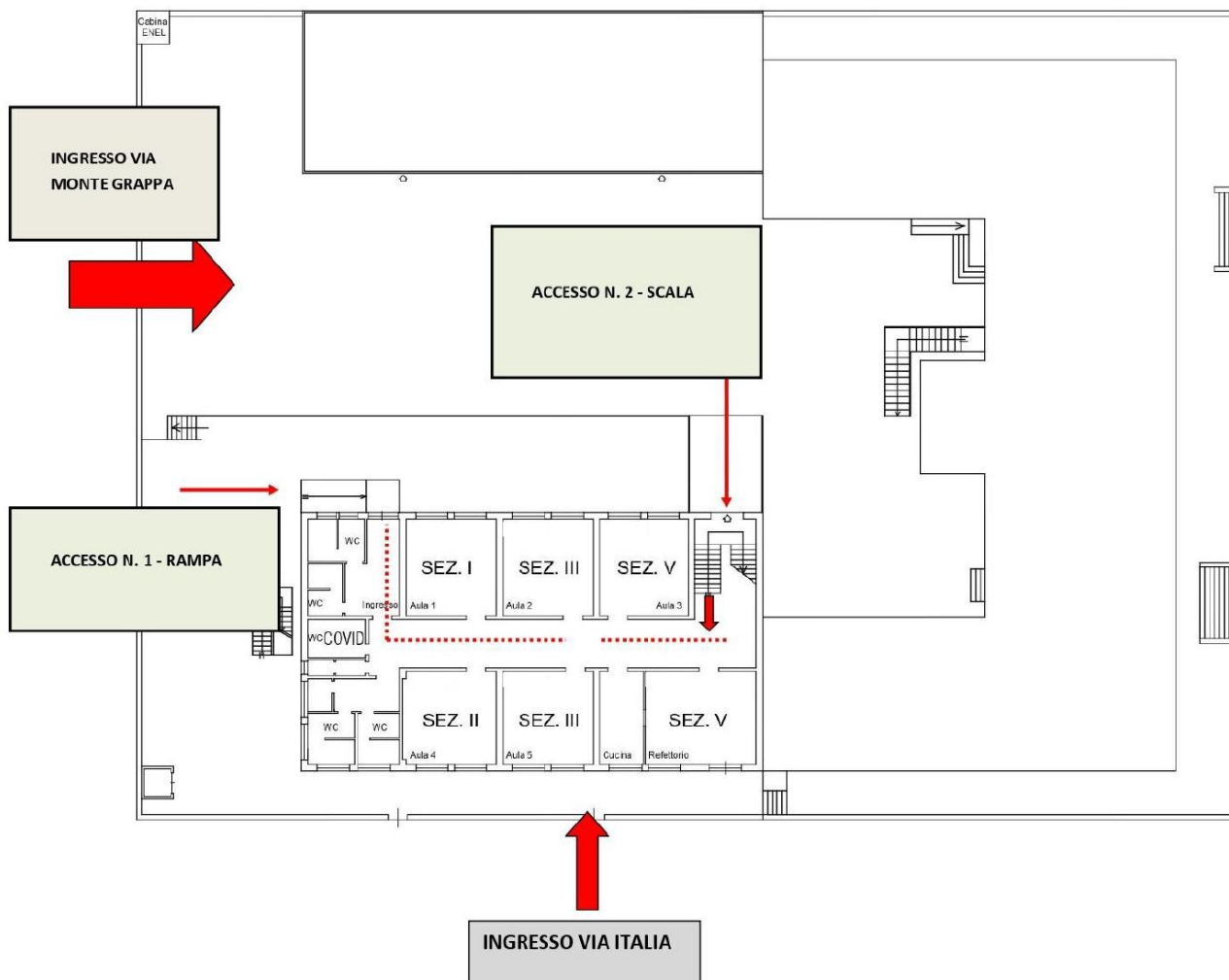

Piano gestionale e organizzativo del funzionamento scolastico in emergenza SARS-CoV-2

DISLOCAZIONE CLASSI E ORGANIZZAZIONE ACCESSI/USCITA AL PLESSO

TABELLA MODULARE OPERATIVA PER ORGANIZZAZIONE AULE INFANZIA SANTA CATERINA

AULA	CLASSE	ALUNNI	CAPENZA MAX BANCHI	ALUNNI IN PRESENZA	DOCENTE CURR.	DOCENTE SOST.	NOTAZIONE ALUNNI A*	NOTAZIONE ALUNNI B*	NOTAZIONE ALUNNI C*
1	SEZ I	16	10	max 10	1		8	8	
2	SEZ III	24	10	max 10	1	1	9	8	
3	SEZ V	29	10	max 10	1		10	10	
4	SEZ II	16	10	max 10	1		8	8	
5	SEZ III	24	10	max 10	1	1	9	9	
2Primaria	SEZ IV								7
3Primaria	SEZ IV	23							8
4Primaria	SEZ IV								9
Refettorio	SEZ V	29							
	AULA COVID								

INFANZIA S. CATERINA

Classi allocate nel plesso primaria

PIANTA PIANO TERRA

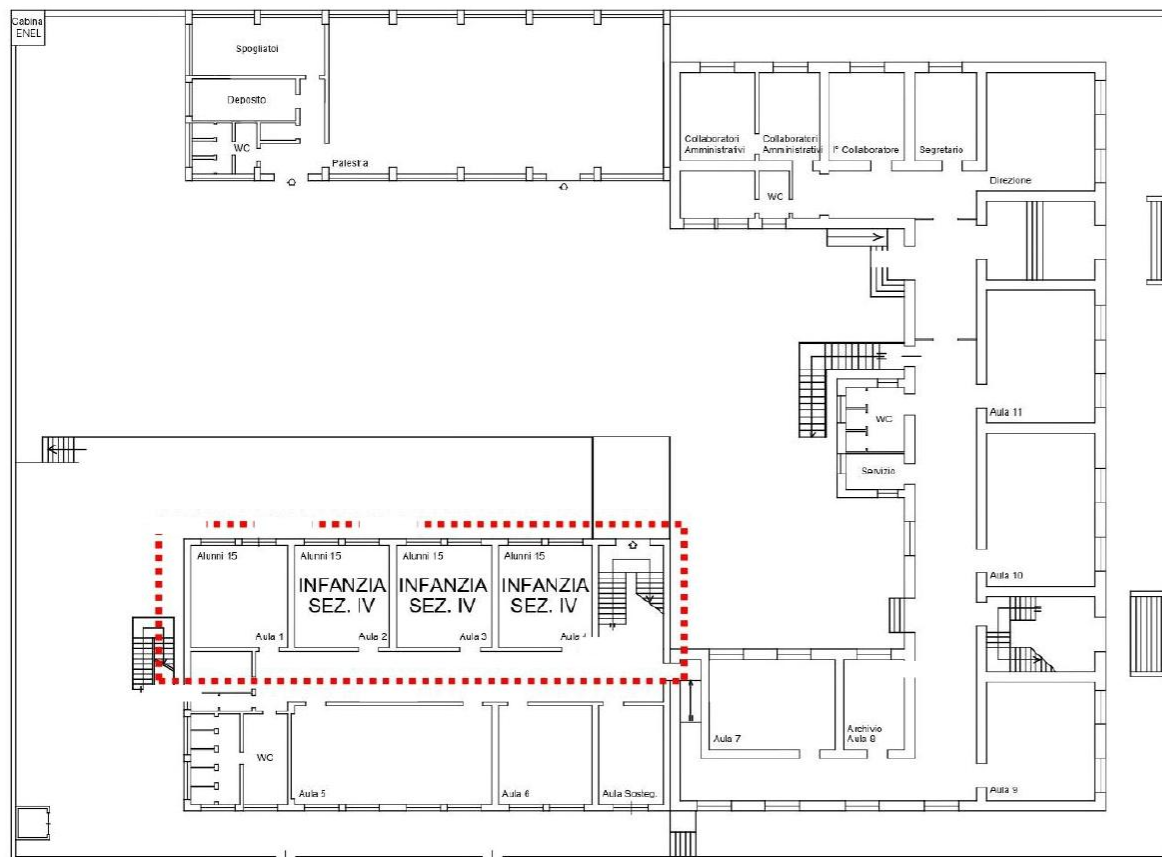

Piano gestionale e organizzativo del funzionamento scolastico in emergenza SARS-CoV-2

DISLOCAZIONE CLASSI E ORGANIZZAZIONE ACCESSI/USCITA AL PLESSO

TABELLA MODULARE OPERATIVA PER ORGANIZZAZIONE ALLE
 PRIMARIA FALCONEIANA
 PLESSI S. CATERINA E VITO

ALA	CLASSE	ALUNNI	CAPACITA' MAX	ALUNNI IN PRESENZA	DOCENTE CUPR.	DOCENTE SOST.	PLESSO	1° TURNO 8:00 - 12:50 (S. CATERINA) 8:40 - 13:30 (VITO)	2° TURNO 13:45 - 18:15 (S. CATERINA)
3	DEPOSITO/PROV		15						
2	INFANZIA		15						
3	INFANZIA		15						
4	INFANZIA		15						
5	II B	17	25		1	1	S. CATERINA	MATTINA	POWERGIGIO
6	II E	26	35		1		S. CATERINA	MATTINA	
6	V A	12	15		1	1	S. CATERINA	MATTINA	
7			15						
8	ARCHIVIO		15						
9	I C	16	25		1	1	S. CATERINA	MATTINA	
10	I D	17	25		1	1	S. CATERINA	MATTINA	
10	II A	16	25		1		S. CATERINA		POWERGIGIO
11	MECANICA		15						
12	DEPOSITO/PROV		15						
13			15						
14			15						
15	V E	15			1		S. CATERINA	MATTINA	
15	V E	15					S. CATERINA	MATTINA	
17			15						
18			15						
19	3 C	18	25		1	1	S. CATERINA	MATTINA	
20	II A	17	25		1	1	S. CATERINA	MATTINA	
20	II B	19	25		1		S. CATERINA		POWERGIGIO
21			15						
21			15						
23	II A	15	25		1	1	S. CATERINA	MATTINA	
23	II C	12	25		1		S. CATERINA		POWERGIGIO
21	ALA COVID								
Aula Magna	V E	22	25		1		S. CATERINA	MATTINA	POWERGIGIO
	V B	26	35		1		S. CATERINA	MATTINA	
1	V B	25	25		1	1	VITO	MATTINA	
2	II B	16	25		1	2	VITO	MATTINA	
3	V C	30	25		1	1	VITO	MATTINA	
4	II B	15	25		1	1	VITO	MATTINA	
5	V A	12	25		1	1	VITO	MATTINA	
6	V E	16	25		1		VITO	MATTINA	
7	ALA COVID								

.....
 LOCALI DELLA SCUOLA PRIMARIA
 DESTINATI ALL'INFANZIA

DISLOCAZIONE CLASSI E ORGANIZZAZIONE ACCESSI/USCITA AL PLESSO								
Infanzia Archi								
Ordine d'ingresso	Classe	N° Aula	Piano	TURNO ANTIMERIDIANO	INGRESSO		USCITA	
					ORARIO DI INGRESSO	ACCESSO PREVISTO	ORARIO DI USCITA	ORDINE DI USCITA
1	Sez. III	3	Terra	Gruppo A (10 alunni)	08.30	Ingresso principale su via Baraccamento	13.15	3
2		Interciclo	Terra	Gruppo B (9 alunni)	08.35	Ingresso principale su via Baraccamento	13.20	4
3	Sez. II	4	Terra	Gruppo A (11 alunni)	08.45	Ingresso principale su via Baraccamento	13.25	5
4		5	Terra	Gruppo B (10 alunni)	08.50	Ingresso principale su via Baraccamento	13.30	6
5	Sez. I	1	Terra	Gruppo A (9 alunni)	09.00	Ingresso principale su via Baraccamento	12.30	1
		2	Terra	Gruppo B (8 alunni)		Ingresso principale su via Baraccamento		
6		Mensa	Terra	Gruppo C (9 alunni)	09.10	Ingresso principale su via Baraccamento	12.40	2

- Al cancello è previsto n. 1 collaboratore, che controlla l'ordine di ingresso e che siano garantite le condizioni di non assembramento. Gli insegnanti aspettano l'alunno all'ingresso, compongono la classe e la conducono in aula in fila indiana rispettando il distanziamento. Lasciato l'alunno il genitore deve liberare il cortile nel più breve tempo possibile, per evitare il formarsi di assembramenti. All'uscita il genitore preleva l'alunno al portone concordato per l'uscita nella fascia oraria prevista e libera il cortile nel più breve tempo possibile, al fine di evitare soste o assembramenti. E' fatto assoluto divieto ai genitori o a chi accompagna l'alunno di entrare nei locali del plesso scolastico.

- Sez. I - Turnazione su tre gruppi (A, B, C) articolati come da calendario allegato (v. Allegato 3)

- **Nella Sezione I, per i bambini di 3 anni, fino al 30 settembre è previsto l'inserimento con i tre gruppi in presenza quotidiana con la seguente articolazione oraria:**

Gruppo A: 8.30 – 10.30/10.45
Gruppo B: 8.45 – 10.45/11.00
Gruppo C: 11.00 – 13.00/13.30

Allegato 3 - CALENDARIO TURNAZIONE SEZIONE I						
Mese	Giorno	Aula 1	Aula 2	Aula Mensa	Si ferma	
SETTEMBRE OTTOBRE	28	Gruppo A	Gruppo B	Gruppo C		
	29	Gruppo A	Gruppo B	Gruppo C		
	30	Gruppo A	Gruppo B	Gruppo C		
	1	Gruppo A	Gruppo B	Gruppo C		
	2	Gruppo A	Gruppo B	Gruppo C		
	5		Gruppo B	Gruppo C	Gruppo A	
	6	Gruppo A		Gruppo C	Gruppo B	
	7	Gruppo A	Gruppo B		Gruppo C	
	8	Gruppo B		Gruppo C	Gruppo A	
	9	Gruppo A	Gruppo B		Gruppo C	
	12	Gruppo A		Gruppo C	Gruppo B	
	13		Gruppo B	Gruppo C	Gruppo A	
	14	Gruppo A	Gruppo B		Gruppo C	
	15		Gruppo B	Gruppo C	Gruppo A	
	16		Gruppo A	Gruppo C	Gruppo B	
	19	Gruppo A	Gruppo B		Gruppo C	
	20	Gruppo A		Gruppo C	Gruppo B	
	21		Gruppo B	Gruppo C	Gruppo A	
	22	Gruppo A		Gruppo C	Gruppo B	
	23	Gruppo A	Gruppo B		Gruppo C	
	26		Gruppo B	Gruppo C	Gruppo A	
	27	Gruppo A		Gruppo C	Gruppo B	
	28	Gruppo A	Gruppo B		Gruppo C	
	29	Gruppo A		Gruppo C	Gruppo B	
	30		Gruppo B	Gruppo C	Gruppo A	
	- In verde la settimana di inserimento per i bambini di 3 anni, fino al 30 Settembre, con i tre gruppi in presenza quotidiana con la seguente articolazione oraria: Gruppo A: 8.30 – 10.30/10.45 Gruppo B: 8.45 – 10.45/11.00 Gruppo C: 11.00 – 13.00/13.30					

INFANZIA "ARCHI CARMINE"

PIANTA PIANO TERRA



Piano gestionale e organizzativo del
funzionamento scolastico in emergenza
SARS-CoV-2

**DISLOCAZIONE CLASSI E
ORGANIZZAZIONE
ACCESSI/USCITA AL PLESSO**



TABELLA MODULARE OPERATIVA PER ORGANIZZAZIONE AULE
INFANZIA ARCHI

AULA	CLASSE	ALUNNI	CAPIENZA MAX BANCHI	ALUNNI IN PRESENZA	DOCENTE		ROTAZIONE	ROTAZIONE	ROTAZIONE
					CURR.	SOST.	ALUNNI A*	ALUNNI B*	ALUNNI C*
1	SEZ I	26	16	max 10	1		9	8	8
2	SEZ I		16	max 10					
3	SEZ III	19	16	max 10	1		10	9	
INTERCICLO	SEZ III		16	max 10					
4	SEZ II	21	16	max 10	1	1	7	7	7
5	SEZ II		16	max 10					
6	AULA COVID								
7			5						
MENSA			18						
AMBULATORIO									

2. DISLOCAZIONE ALUNNI IN DISTANZIAMENTO

(Didattica Digitale Integrata) (Esclusivamente Secondaria di I Grado)

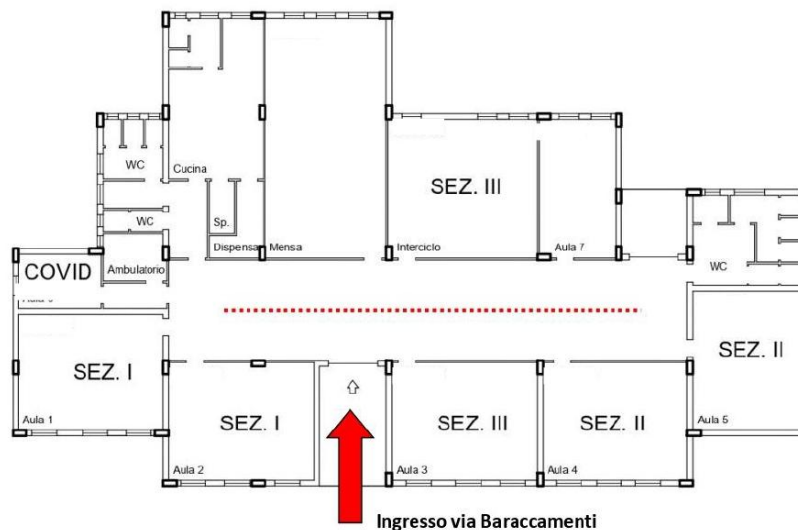
DISLOCAZIONE ALUNNI IN DISTANZIAMENTO					
Secondaria Pirandello					
Classe	N° Alunni distanziati	Classe di Didattica a Distanza Integrata	Piano	Accesso/Uscita previsto	Alunni in Didattica a Distanza Integrata
IIA	3	Laboratorio di informatica	Primo	Cancello "Il fu Mattia Pascal" (lato mare)	Secondo calendario deliberato dal consiglio di classe (All. 5)
IIB	7	Laboratorio di informatica	Primo	Cancello "Uno, nessuno, centomila" (lato monte)*	Secondo calendario deliberato dal consiglio di classe (All. 6)
IIC	1	Laboratorio di informatica	Primo	Cancello "Il fu Mattia Pascal" (lato mare)	Secondo calendario deliberato dal consiglio di classe (All. 7)
IIE	2	Laboratorio di informatica	Primo	Cancello "Uno, nessuno, centomila" (lato monte)*	Secondo calendario deliberato dal consiglio di classe (All. 8)
<p>- Gli alunni che sulla base della turnazione prevista dai Consigli di Classe (che si riporta integralmente negli allegati) devono recarsi già dalla prima ora nell'aula di Didattica Digitale Integrata, accedono ai locali della scuola insieme alla classe e si dirigono direttamente in Laboratorio (Aula Didattica Digitale) seguendo le indicazioni previste per quanto concerne l'ingresso e il percorso da utilizzare. Una volta in Laboratorio rispondono all'appello utilizzando i dispositivi di video-lezione attivati. Qualora in classe si registrassero delle assenze, sarà richiamato in aula un numero di alunni in distanziamento pari al numero degli assenti. I calendari della turnazione saranno via via elaborati a cadenza mensile. E' possibile che il docente, sulla base di specifiche esigenze legate alla didattica, decida di modificare la turnazione (per esempio nel caso di esigenze legate a verifiche scritte o orali).</p>					

SECONDARIA I° GRADO "PIRANDELLO"

PIANTA PIANO TERRA



TABELLA MODULARE OPERATIVA PER ORGANIZZAZIONE AULE
SECONDARIA PIRANDELLO

AULA	CLASSE	ALUNNI	CAPIENZA MAX BANCHI	ALUNNI IN PRESENZA	DOCENTE		1° TURNO 8.00 - 13.00	2° TURNO 14.00 - 19.00	N° ALUNNI * In piccoli gruppi
					CURR.	SOST.			
1			12						
2	II C	17	16	16	1	2	MATTINA		1
3	II A	19	16	16	1	2	MATTINA		3
4	III B	23	24	23	1	1	MATTINA		
	I D	22		22	1	1		POMERIGGIO	
5	I E	15	16	15	1	1	MATTINA		
6	I C	15	16	15	1	1	MATTINA		
7	I B	22		22	1	1	MATTINA		
	II D	22	24	22	1			POMERIGGIO	
8			15						
9	I A	19		19	1	1	MATTINA		
	III D	18	19	18	1	2		POMERIGGIO	
10	II B	23	16	16	1		MATTINA		7
11	II E	18	16	16	1	2	MATTINA		2
12			16						
Aula Magna	III A	25	25	25	1	1	MATTINA		
Lab. Informatica									
Locale Palestra	AULA COVID								

 Aule interessate dalla
turnazione alunni in
esubero

Ingresso alunni in DDI del primo turno (Prime due ore): entrano con la classe e dentro i locali si recano direttamente nell'aula predisposta al primo piano

Rev. 3 del 03.09.2020

0 1 2 3 4 5 m
Scala 1:500

SECONDARIA I° GRADO "PIRANDELLO"

PIANTA PIANO PRIMO





TABELLA MODULARE OPERATIVA PER ORGANIZZAZIONE AULE
SECONDARIA PIRANDELLO

AULA	CLASSE	ALUNNI	CAPIENZA MAX BANCHI	ALUNNI IN PRESENZA	DOCENTE		1° TURNO 8.00 - 13.00	2° TURNO 14.00 - 19.00	N° ALUNNI * In piccoli gruppi
					CURR.	SOST.			
1			12						
2	II C	17	16	16	1	2	MATTINA		1
3	II A	19	16	16	1	2	MATTINA		3
4	III B	23	24	23	1	1	MATTINA		
	I D	22		22	1	1		POMERIGGIO	
5	I E	15	16	15	1	1	MATTINA		
6	I C	15	16	15	1	1	MATTINA		
7	I B	22		22	1	1	MATTINA		
	II D	22	24	22	1			POMERIGGIO	
8			15						
9	I A	19		19	1	1	MATTINA		
	III D	18	19	18	1	2		POMERIGGIO	
10	II B	23	16	16	1		MATTINA		7
11	II E	18	16	16	1	2	MATTINA		2
12			16						
Aula Magna	III A	25	25	25	1	1	MATTINA		
Lab. Informatica									
Locale Palestra	AULA COVID								

 Aule interessate dalla
turnazione alunni in
esubero

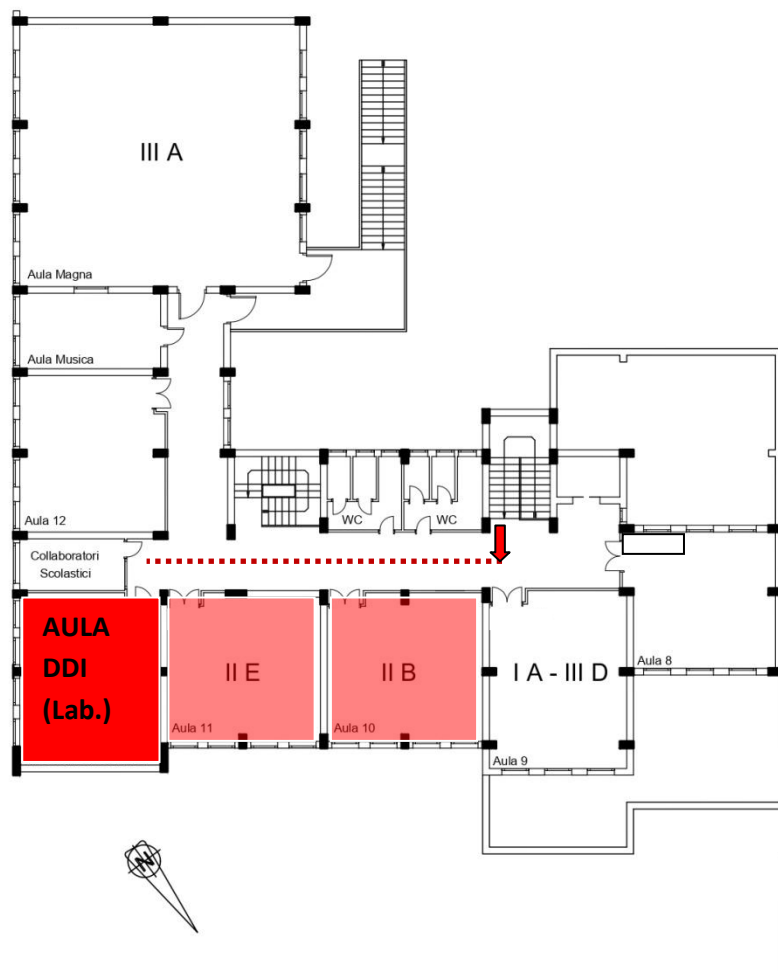
DISLOCAZIONE ALUNNI IN DISTANZIAMENTO					
Secondaria Archi					
Classe	N° Alunni distanziati	Classe di Didattica a Distanza Integrata	Piano	Accesso/Uscita previsto	Alunni in Didattica a Distanza Integrata
IC	2	Laboratorio di informatica	Primo	Cancello Arancio	Secondo calendario deliberato dal consiglio di classe (All. 9)
IIA	1	Laboratorio di informatica	Primo	Cancello Azzurro	Secondo calendario deliberato dal consiglio di classe (All. 10)
IIC	2	Laboratorio di informatica	Primo	Cancello Arancio	Secondo calendario deliberato dal consiglio di classe (All. 11)
IA	3	Laboratorio di informatica	Primo	Cancello Azzurro	Secondo calendario deliberato dal consiglio di classe (All. 12)
<p>- Gli alunni che sulla base della turnazione prevista dai Consigli di Classe (che si riporta integralmente negli allegati) devono recarsi già dalla prima ora nell'aula di Didattica Digitale Integrata accedono ai locali della scuola insieme alla classe e si dirigono direttamente in Laboratorio (Aula Didattica Digitale) seguendo le indicazioni previste per quanto concerne l'ingresso e il percorso da utilizzare. Una volta in Laboratorio rispondono all'appello utilizzando i dispositivi di video-lezione attivati. Qualora in classe si registrassero delle assenze, saranno richiamati in aula un numero di alunni in distanziamento pari al numero degli assenti. I calendari della turnazione saranno via via elaborati a cadenza mensile. E' possibile che il docente, sulla base di specifiche esigenze legate alla didattica, decida di modificare la turnazione (per esempio nel caso di esigenze legate a verifiche scritte o orali).</p>					

PIANTA PIANO TERRA

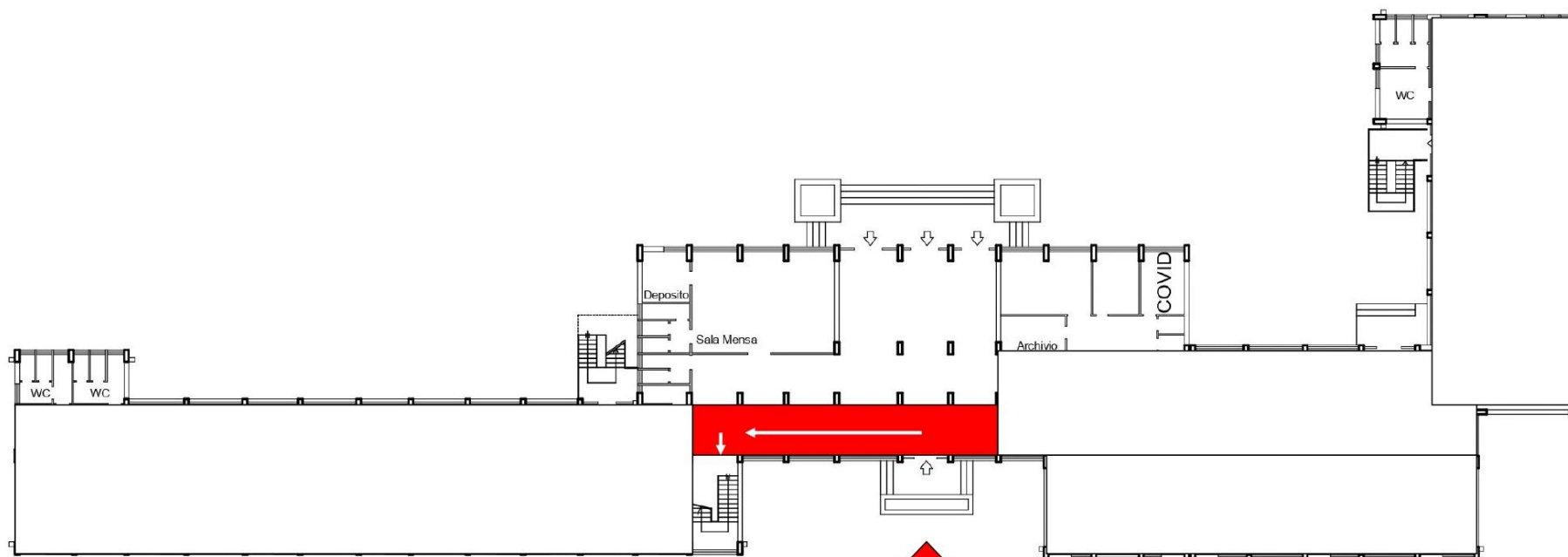

Ingresso alunni in DDI del primo turno (Prime due ore):
entrano con la classe e dentro i locali si recano
direttamente nell'aula predisposta al primo piano

SECONDARIA I° GRADO "KLEARCHOS"

PIANTA PIANO PRIMO

TABELLA MODULARE OPERATIVA PER ORGANIZZAZIONE AULE
SECONDARIA KLEARCHOS

AULA	CLASSE	ALUNNI	CAPACITÀ MAX BANCHI	ALUNNI IN PRESENZA	DOCENTE		1° TURNO 8.00 - 13.00	N° ALUNNI * In piccoli gruppi
					CURR.	SOST.		
1	I A	19	16	16	1	1	MATTINA	3
2	I C	18	16	16	1	2	MATTINA	2
3	III B	15	16	16	1	1	MATTINA	
4	II A	17	16	16	1	2/3	MATTINA	1
5	II C	18	16	16	1	2	MATTINA	2
6								
Aula Magna	III A	26	26	26	1	2/3	MATTINA	
Biblioteca								
Lab. Informatica								
Aula Sostegno								
Deposito	AULA COVID							

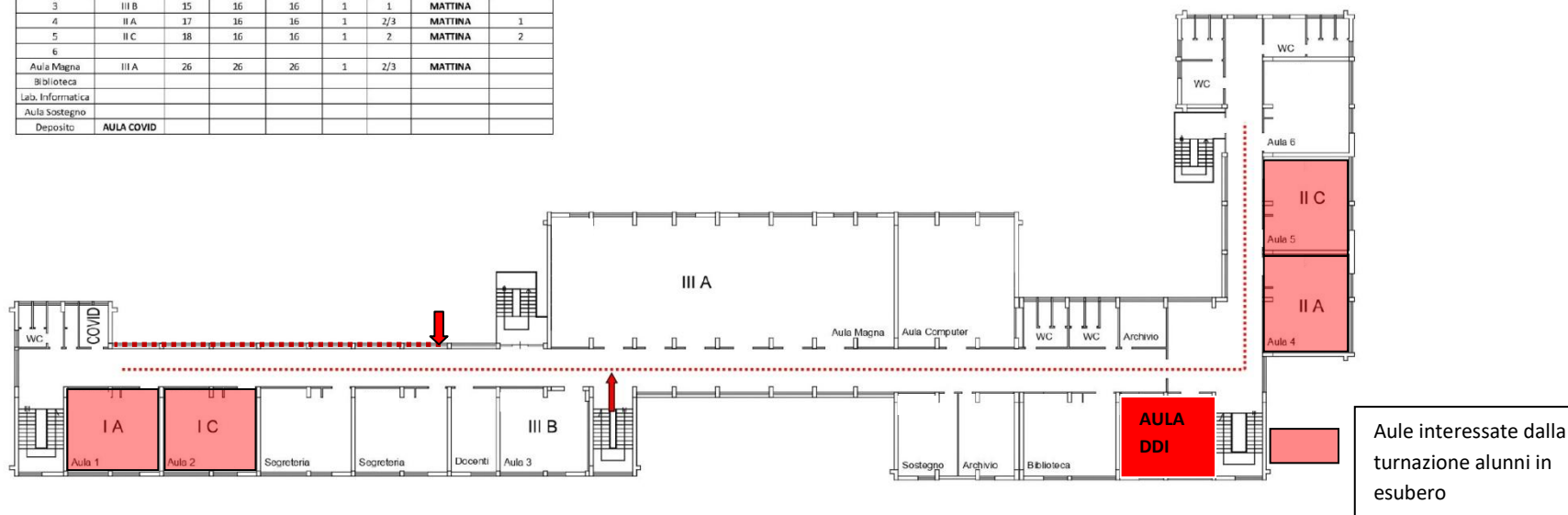

3. ORGANIZZAZIONE ORARIA RICREAZIONE E USCITA AI SERVIZI

ORGANIZZAZIONE ORARIA RICREAZIONE E SERVIZI SECONDARIA PIRANDELLO						
Classe	N° Aula	RICREAZIONE		ACCESSO AI SERVIZI		
		Ora inizio	Ora fine	Ora inizio	Ora fine	Bagni destinati
IB	7	9.50	10.00	9.50	10.00	Blocco servizi A
IC	6	9.50	10.00	10.00	10.10	Blocco servizi A
IE	5	9.50	10.00	10.10	10.20	Blocco servizi A
IIA	3	9.50	10.00	10.20	10.30	Maschi - Blocco servizi A
				10.20	10.30	Femmine - Blocco servizi B
IIC	2	9.50	10.00	10.30	10.40	Maschi - Blocco servizi A
				10.30	10.40	Femmine - Blocco servizi B
IIIB	4	9.50	10.00	10.40	10.50	Maschi - Blocco servizi A
				10.40	10.50	Femmine - Blocco servizi B
IIB	10	9.50	10.00	9.50	10.00	Blocco servizi C
IA	9	9.50	10.00	10.10	10.20	Blocco servizi C
IIE	11	9.50	10.00	10.20	10.30	Blocco servizi C
IIIA	Magna	9.50	10.00	10.30	10.40	Blocco servizi C
ID	4	15.50	16.00	15.50	16.00	Blocco servizi A
IID	7	15.50	16.00	16.00	16.10	Blocco servizi A
IIID	9	15.50	16.00	15.50	16.00	Blocco servizi C

Blocco servizi A - Piano Terra
Blocco servizi C - Primo Piano
Blocco servizi B - Piano Terra solo femmine
NB. La ricreazione si svolge con gli alunni seduti al proprio banco. Per l'uscita ai servizi gli alunni devono indossare il dispositivo di protezione (mascherina) prima di spostarsi dal banco.



Istituto Comprensivo Statale "Falcomatà-Archi"

PLESSI SEC. I GRADO: Ibico/Pirandello - Klearchos - PRIMARIA: S. Caterina - S. Brunello - Archi Cep - INFANZIA: S. Caterina - Archi Centro
Via Montello n.7 - S. Caterina, Tel 0965 48679

e-mail: rcic80500x@istruzione.it - pec: rcic80500x@pec.istruzione.it - Sito web: <http://www.icfalcomatarchi.edu.it/> C.F. 92081760800 -

**SECONDARIA PIRANDELLO
PIANO TERRA**



TABELLA MODULARE OPERATIVA PER ORGANIZZAZIONE AULE
SECONDARIA PIRANDELLO

AULA	CLASSE	ALUNNI	CAPIENZA MAX BANCHI	ALUNNI IN PRESENZA	DOCENTE		1° TURNO 8.00 - 13.00	2° TURNO 14.00 - 19.00	N° ALUNNI * In piccoli gruppi
					CURR.	SOST.			
1			12						
2	II C	17	16	16	1	2	MATTINA		1
3	II A	19	16	16	1	2	MATTINA		3
4	III B	23	24	23	1	1	MATTINA		
	I D	22		22	1	1		POMERIGGIO	
5	I E	15	16	15	1	1	MATTINA		
6	I C	15	16	15	1	1	MATTINA		
7	I B	22	24	22	1	1	MATTINA		
	II D	22	24	22	1			POMERIGGIO	
8			15						
9	I A	19		19	1	1	MATTINA		
	III D	18	19	18	1	2		POMERIGGIO	
10	II B	23	16	16	1		MATTINA		7
11	II E	18	16	16	1	2	MATTINA		2
12			16						
Aula Magna	III A	25	25	25	1	1	MATTINA		
Lab. Informatica									
Locale Palestra	AULA COVID								



Istituto Comprensivo Statale "Falcomatà-Archi"

PLESSI SEC. I GRADO: Ibico/Pirandello - Klearchos - PRIMARIA: S. Caterina - S. Brunello - Archi Cep - INFANZIA: S. Caterina - Archi Centro
Via Montello n.7 - S. Caterina, Tel 0965 48679

e-mail: rcic80500x@istruzione.it - pec: rcic80500x@pec.istruzione.it - Sito web: <http://www.icfalcomatarchi.edu.it/> C.F: 92081760800 -

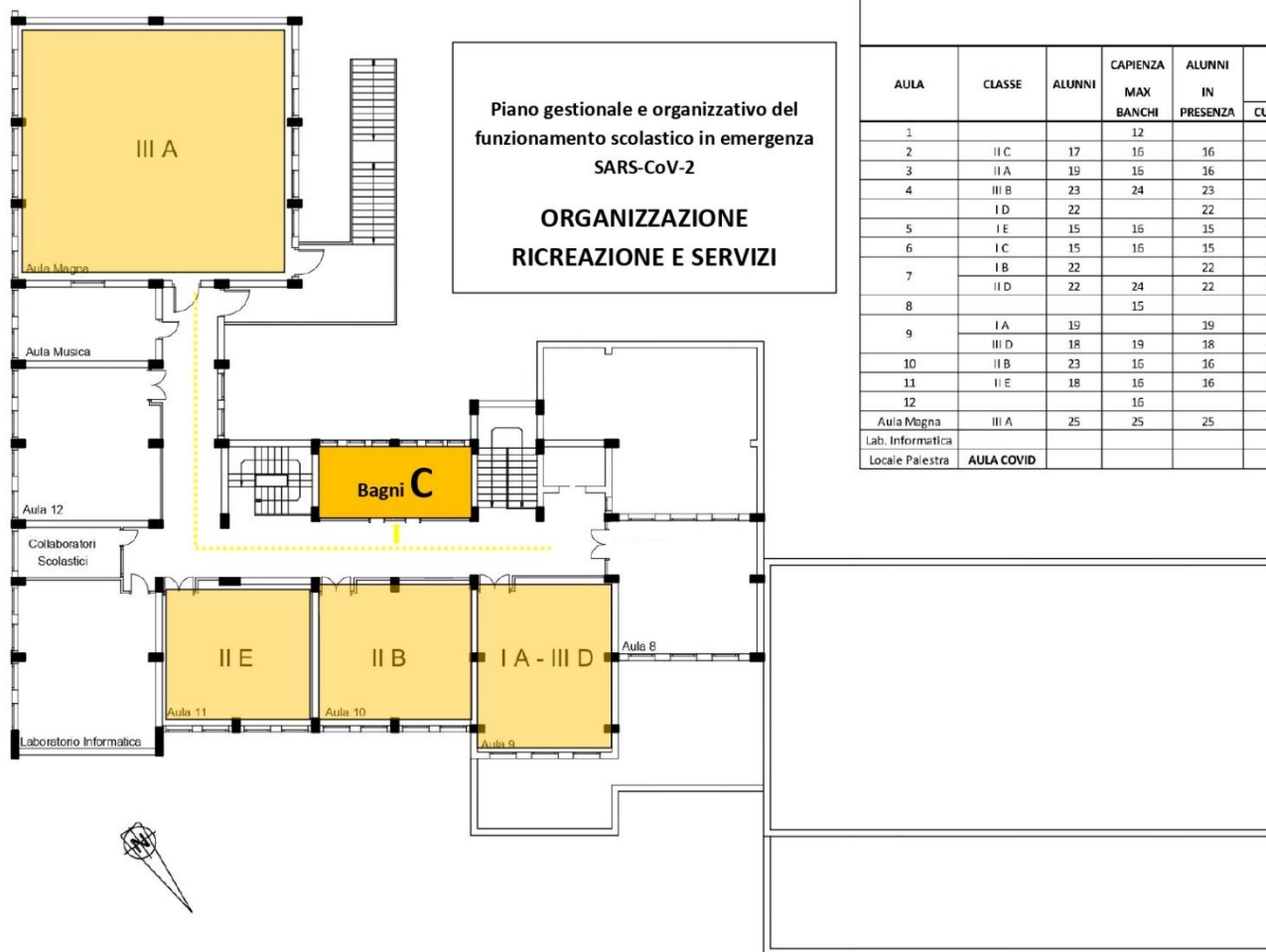

**SECONDARIA PIRANDELLO
PIANO PRIMO**

TABELLA MODULARE OPERATIVA PER ORGANIZZAZIONE AULE
SECONDARIA PIRANDELLO

AULA	CLASSE	ALUNNI	CAPIENZA MAX BANCHI	ALUNNI IN PRESENZA	DOCENTE		1° TURNO 8.00 - 13.00	2° TURNO 14.00 - 19.00	N° ALUNNI * In piccoli gruppi
					CURR.	SOST.			
1			12						
2	II C	17	16	16	1	2	MATTINA		1
3	II A	19	16	16	1	2	MATTINA		3
4	III B	23	24	23	1	1	MATTINA		
	I D	22		22	1	1		POMERIGGIO	
5	I E	15	16	15	1	1	MATTINA		
6	I C	15	16	15	1	1	MATTINA		
7	II B	22		22	1	1	MATTINA		
	II D	22	24	22	1			POMERIGGIO	
8			15						
9	I A	19		19	1	1	MATTINA		
	III D	18	19	18	1	2		POMERIGGIO	
10	II B	23	16	16	1		MATTINA		7
11	II E	18	16	16	1	2	MATTINA		2
12			16						
Aula Magna	III A	25	25	25	1	1	MATTINA		
Lab. Informatica									
Locale Palestra	AULA COVID								

ORGANIZZAZIONE ORARIA RICREAZIONE E SERVIZI SECONDARIA ARCHI						
Classe	N° Aula	RICREAZIONE		ACCESSO AI SERVIZI		
		Ora inizio	Ora fine	Ora inizio	Ora fine	Bagni destinati
IIIA	Magna	9.50	10.00	9.50	10.00	Blocco servizi A (Maschi)
						Blocco servizi C (Femmine)
IA	1	9.50	10.00	10.00	10.10	Blocco servizi A (Maschi)
						Blocco servizi C (Femmine)
IIA	4	9.50	10.00	09.50	10.00	Blocco servizi B
IIC	5	9.50	10.00	10.00	10.10	Blocco servizi B
IC	2	9.50	10.00	10.10	10.20	Blocco servizi A (Maschi)
						Blocco servizi C (Femmine)
IIIB	3	9.50	10.00	10.20	10.30	Blocco servizi A (Maschi)
						Blocco servizi C (Femmine)
Blocco servizi A - Primo Piano (Solo Maschi) Blocco servizi C – Primo Piano (Solo Femmine) Blocco servizi B – Primo Piano (Maschi e Femmine) NB. La ricreazione si svolge con gli alunni seduti al proprio banco. Per l'uscita ai servizi gli alunni devono indossare il dispositivo di protezione (mascherina) prima di spostarsi dal banco.						



SECONDARIA I° GRADO "KLEARCHOS"

Istituto Comprensivo Statale "Falcomatà-Archi"

PLESSI SEC. I GRADO: Ilico/Pirandello - Klearchos - PRIMARIA: S. Caterina - S. Brunello - Archi Cep - INFANZIA: S. Caterina - Archi Centro
 Via Montello n.7 - S. Caterina, Tel 0965 48679
 e-mail: rcic80500x@istruzione.it - pec: rcic80500x@pec.istruzione.it - Sito web: <http://www.icfalcomatarchi.edu.it/> C.F: 92081760800 - C.M.: RCIC80500X

TABELLA MODULARE OPERATIVA PER ORGANIZZAZIONE AULE
SECONDARIA KLEARCHOS

AULA	CLASSE	ALUNNI	CAPIENZA MAX BANCHI	ALUNNI IN PRESENZA	DOCENTE		1° TURNO 8.00 - 13.00	N° ALUNNI * In piccoli gruppi
					CURR.	SOST.		
1	I A	19	16	16	1	1	MATTINA	3
2	I C	18	16	16	1	2	MATTINA	2
3	III B	15	16	16	1	1	MATTINA	
4	II A	17	16	16	1	2/3	MATTINA	1
5	II C	18	16	16	1	2	MATTINA	2
6								
Aula Magna	III A	26	26	26	1	2/3	MATTINA	
Biblioteca								
Lab. Informatica								
Aula Sostegno								
Deposito	AULA COVID							

Piano gestionale e organizzativo del funzionamento
scolastico in emergenza SARS-CoV-2
ORGANIZZAZIONE RICREAZIONE E SERVIZI

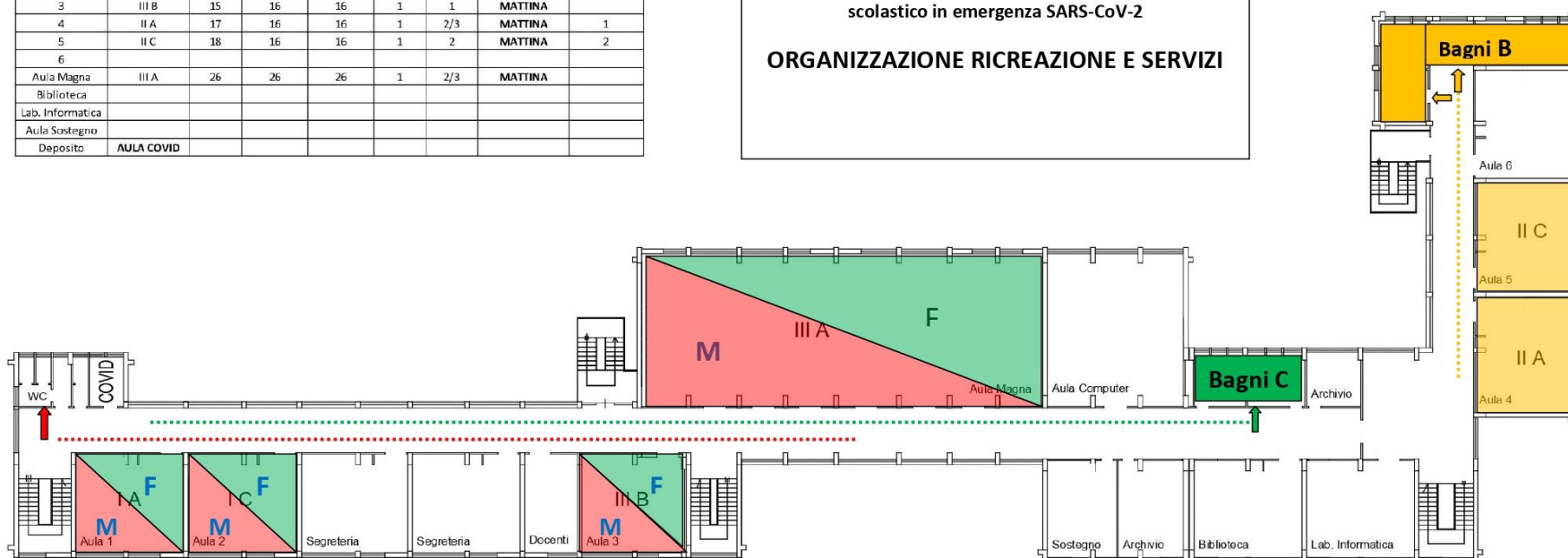

ORGANIZZAZIONE ORARIA RICREAZIONE E SERVIZI PRIMARIA ARCHI						
Classe	N° Aula	RICREAZIONE		ACCESSO AI SERVIZI		
		Ora inizio	Ora fine	Ora inizio	Ora fine	Bagni destinati
IV A	1	9.50	10.00	9.50	10.00	Blocco servizi A
IV B	2	9.50	10.00	10.00	10.10	Blocco servizi A
V B	3	9.50	10.00	10.10	10.20	Blocco servizi A
V A	4	9.50	10.00	10.20	10.30	Blocco servizi A
IA	7	9.50	10.00	9.50	10.00	Blocco servizi B
IIA	5	9.50	10.00	10.00	10.10	Blocco servizi B
IIB	6	9.50	10.00	10.10	10.20	Blocco servizi B
IB	Ex Mensa	9.50	10.00	10.20	10.30	Blocco servizi B
IIIA	8	9.50	10.00	10.30	10.40	Blocco servizi B
IIIB	9	9.50	10.00	10.40	10.50	Blocco servizi B

Blocco servizi A - Piano terra
Blocco servizi B – Piano terra
 NB. La ricreazione si svolge con gli alunni seduti al proprio banco. Per l'uscita ai servizi gli alunni devono indossare il dispositivo di protezione (mascherina) prima di spostarsi dal banco.

PRIMARIA "KLEARCHOS"

TABELLA MODULARE OPERATIVA PER ORGANIZZAZIONE AULE
PRIMARIA ARCHI

AULA	CLASSE	ALUNNI	CAPIENZA MAX BANCHI	ALUNNI IN PRESENZA	DOCENTE		TURNO 8.00 - 13.00
					CURR.	SOST.	
1	IV A	12	16	1	1		MATTINA
2	IV B	11	16	1	1		MATTINA
3	V B	13	16	1	1		MATTINA
4	V A	13	16	1	1		MATTINA
5	II A	11	16	1	1		MATTINA
6	II B	15	16	1	1		MATTINA
7	I B	16	16	1	1	1	MATTINA
8	III A	13	16	1	1		MATTINA
9	III B	12	16	1	1	1	MATTINA
Ex mensa	I A	19	20	1	1	1	MATTINA
Atelier							MATTINA
Deposito	AULA COVID						MATTINA

Piano gestionale e organizzativo del funzionamento
scolastico in emergenza SARS-CoV-2

**ORGANIZZAZIONE RICREAZIONE E
SERVIZI**

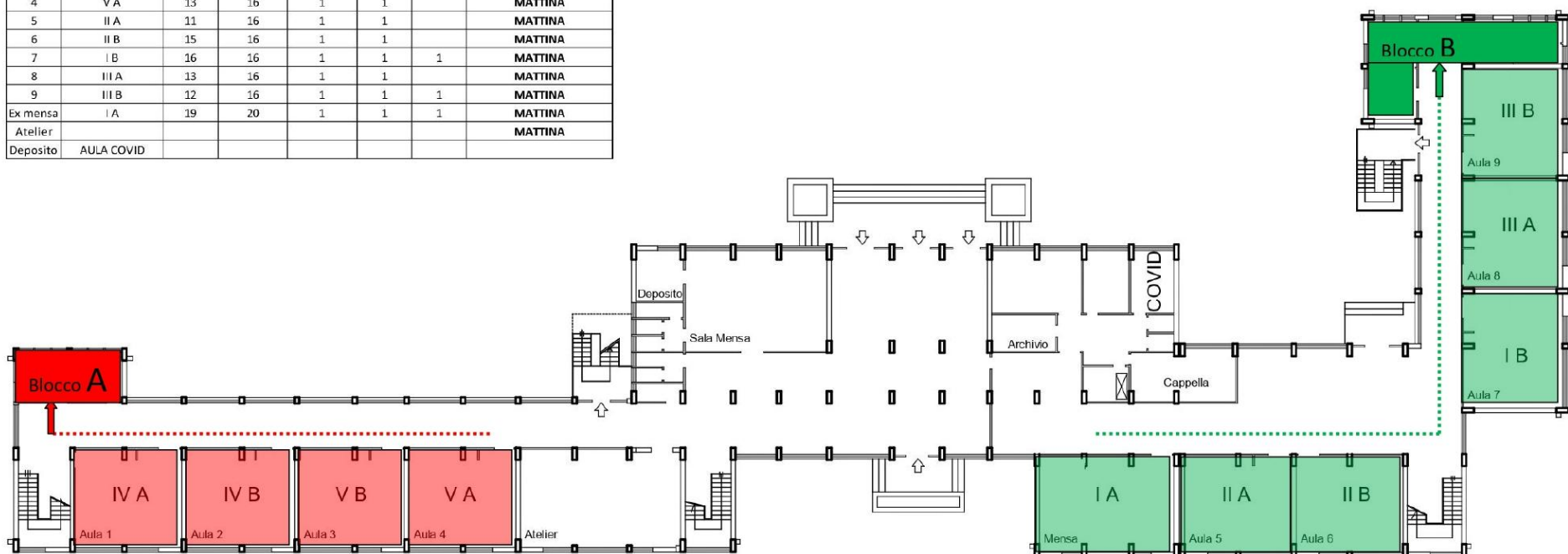

PRIMARIA S. CATERINA						
ORGANIZZAZIONE ORARIA RICREAZIONE E SERVIZI -						
Classe	N° Aula	RICREAZIONE		ACCESSO AI SERVIZI		
		Ora inizio	Ora fine	Ora inizio	Ora fine	Bagni destinati
IIIA	23	9.50	10.00	9.50	10.00	Blocco servizi E (Femmine)
				9.50	10.00	Blocco servizi D (Maschi)
IA	20	9.50	10.00	10.00	10.10	Blocco servizi E (Femmine)
				10.00	10.10	Blocco servizi D (Maschi)
ID	10	9.50	10.00	9.50	10.00	Blocco servizi B
IIIC	11	9.50	10.00	9.50	10.00	Blocco servizi B
VB	Magna	9.50	10.00	9.50	10.00	Blocco servizi C
IC	9	9.50	10.00	10.00	10.10	Blocco servizi B
VD	15	9.50	10.00	10.10	10.20	Blocco servizi C
	16	9.50	10.00	10.20	10.30	Blocco servizi C
IB	19	9.50	10.00	10.20	10.30	Blocco servizi E (Femmine)
				10.20	10.30	Blocco servizi D (Maschi)
IVA	14	9.50	10.00	10.40	10.50	Blocco servizi C
IIC	23	15.50	16.00	15.50	16.00	Blocco servizi E (Femmine)
				15.50	16.00	Blocco servizi D (Maschi)
IIB	20	15.50	16.00	16.00	16.10	Blocco servizi E (Femmine)
				16.00	16.10	Blocco servizi D (Maschi)
IIA	10	15.50	16.00	15.50	16.00	Blocco servizi B
IID	5	15.50	16.00	15.50	16.00	Blocco servizi A
IV B	Magna	15.50	16.00	15.50	16.00	Blocco servizi C

Blocco servizi A - Piano Terra (Maschi + Femmine)
Blocco servizi B - Piano Terra (Maschi + Femmine)
Blocco servizi C - Piano Primo (Maschi + Femmine)
Blocco servizi D – Piano Primo (Maschi)
Blocco servizi E – Piano Terra (Femmine)
 NB. La ricreazione si svolge con gli alunni seduti al proprio banco. Per l'uscita ai servizi gli alunni devono indossare il dispositivo di protezione (mascherina) prima di spostarsi dal banco.

PRIMARIA "SANTA CATERINA"

PIANTA PIANO TERRA

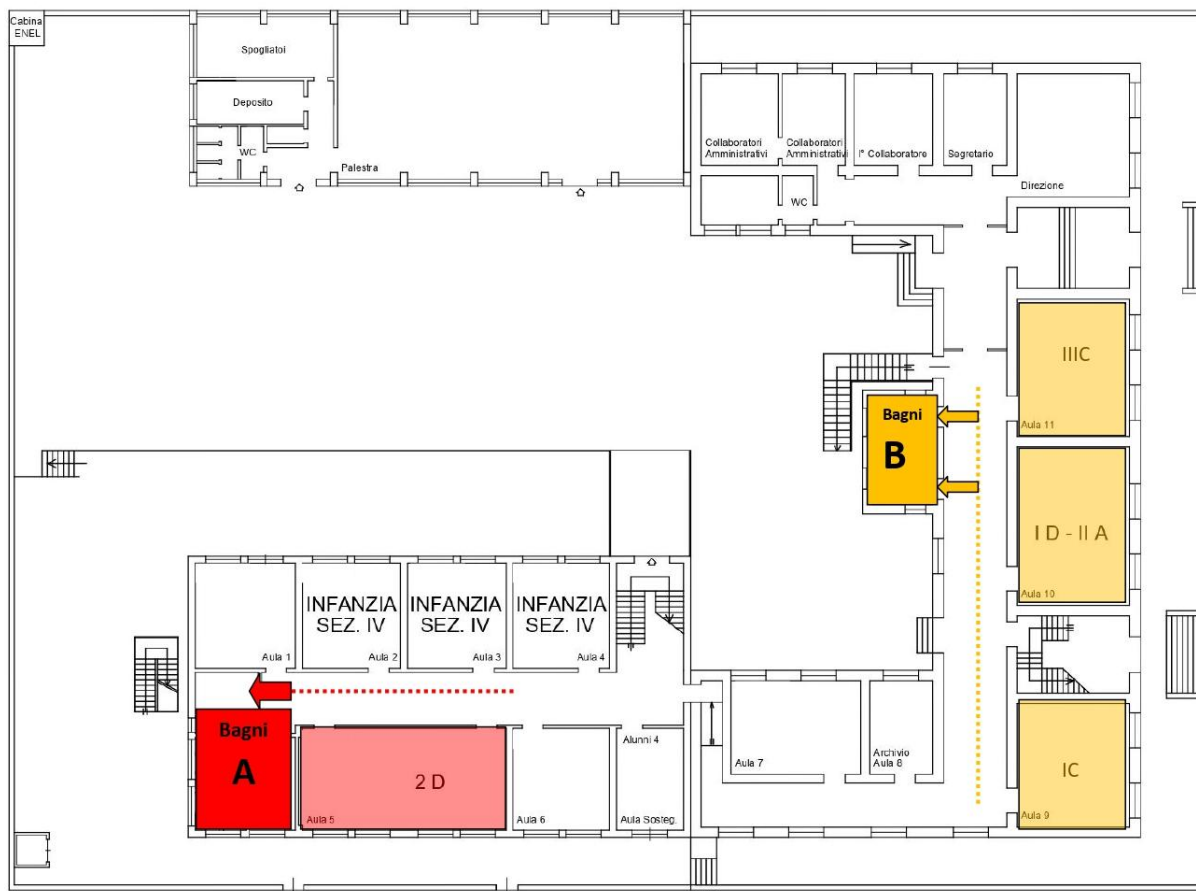

Piano gestionale e organizzativo del funzionamento scolastico in emergenza SARS-CoV-2
ORGANIZZAZIONE RICREAZIONE E SERVIZI

TABELLA MODULARE OPERATIVA PER ORGANIZZAZIONE AULE
 PRIMARIA PALCOMATA
 PLESSI S. CATERINA E VITO

AULA	CLASSE	ALUNNI	CAPACITÀ MAX	IN PRESENZA	DOCENTE CURR.	DOCENTE SOST.	PLESSO	1° TURNO 8.00 - 12.50 (S. CATERINA) 8.00 - 13.00 (VITO)	2° TURNO 13.45 - 18.15 (S. CATERINA)
1	DEPOSITO PROVV.		15						
2	INFANZIA		15						
3	INFANZIA		15						
4	INFANZIA		15						
5	IB	12	25		1	1	S. CATERINA	MATTINA	POMERIGGIO
6	IV A	12	15		1	3	S. CATERINA	MATTINA	
7			12						
8	ARCHIVIO								
9	IC	15	25		1	1	S. CATERINA	MATTINA	
10	ID	12	25		1	1	S. CATERINA	MATTINA	
11	IIA	24	25		1				POMERIGGIO
11	INFORMATICA								
12	DEPOSITO PROVV.		15						
13			15						
14			15						
15	VB	23			1		S. CATERINA	MATTINA	
16	VBI								
17			4						
19	3C	18	25		1	1	S. CATERINA	MATTINA	
20	IA	12	25		1	1	S. CATERINA	MATTINA	
20	IIB	15			1				POMERIGGIO
21			8						
22			10						
23	III A	15	25		1	1	S. CATERINA	MATTINA	
23	II C	22	25		1				POMERIGGIO
24	AULA COVID								
Aula Vignea	V B	22	25		1		S. CATERINA	MATTINA	POMERIGGIO
1	IV B	26			1				
2	IV B	26	20		1	1	VITO	MATTINA	
3	III D	15	20		1	2	VITO	MATTINA	
4	IV C	20	20		1	1	VITO	MATTINA	
4	III B	15	20		1	1	VITO	MATTINA	
5	V A	13	20		1	1	VITO	MATTINA	
6	V C	15	20		1		VITO	MATTINA	
7	AULA COVID								

PRIMARIA "SANTA CATERINA"

PIANTA PIANO PRIMO

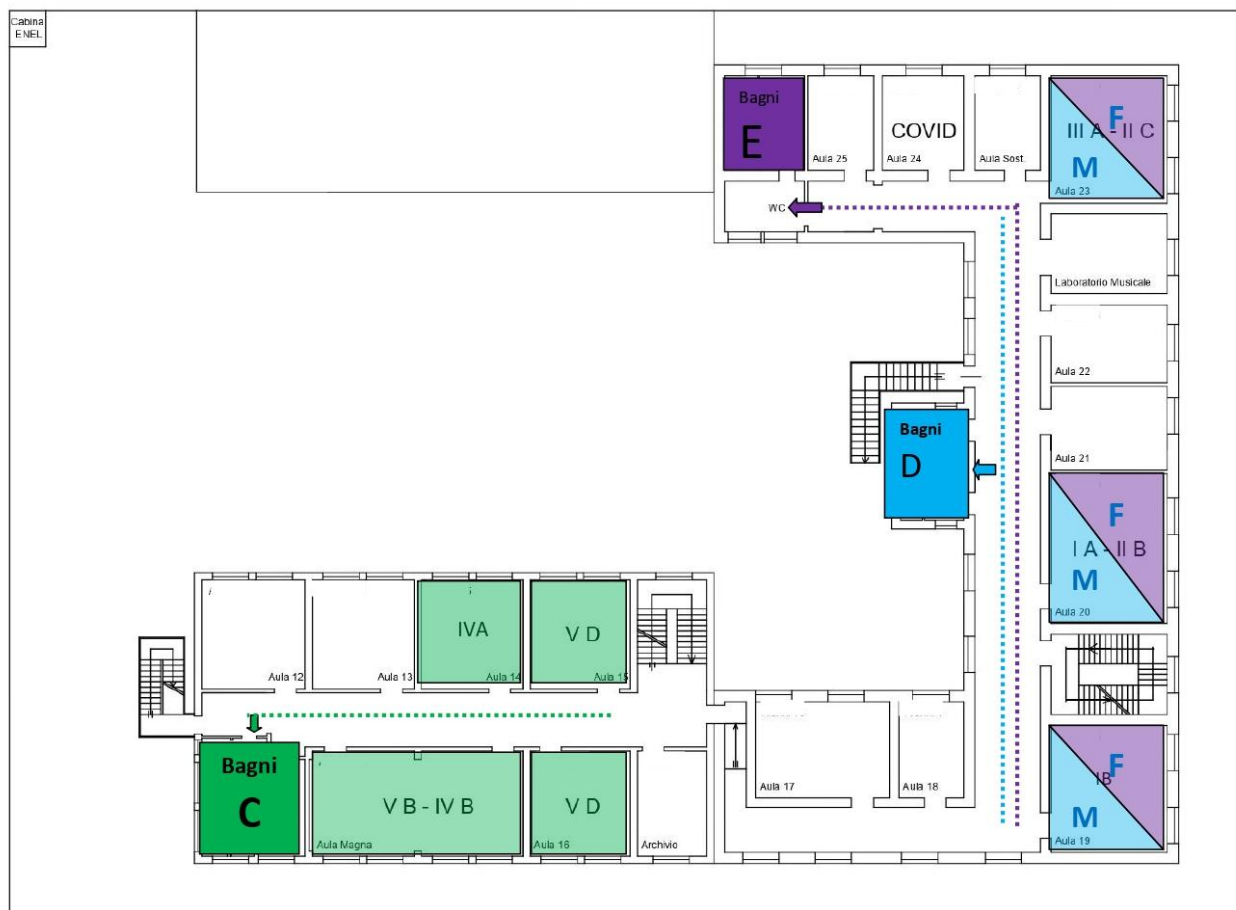

Piano gestionale e organizzativo del funzionamento scolastico in emergenza SARS-CoV-2

ORGANIZZAZIONE RICREAZIONE E SERVIZI

TABELLA MODULARE OPERATIVA PER ORGANIZZAZIONE AULE
PRIMARIA FALCOMARTE
PLESSI S. CATERINA E VITO

AULA	CLASSE	ALUNNI	CAPACITÀ MAX BANCHI	ALUNNI IN PRESENZA	DOCENTE CLRR.	DOCENTE SOST.	PLESSO	1° TURNO 8.00 - 12.50 (S. CATERINA) 8.00 - 13.00 (VITO)	2° TURNO 13.45 - 18.15 (S. CATERINA)
1	DEPOSITO PRGVV.		15						
2	INFANZIA		15						
3	INFANZIA		15						
4	INFANZIA		15						
5	I B	37	26		1	1	S. CATERINA	MATTINA	POMERIGGIO
6	IV A	12	15		1	3	S. CATERINA	MATTINA	
7			12						
8	ARCHIVIO								
9	I C	36	25		1	1	S. CATERINA	MATTINA	
10	I D	37	26		1	1	S. CATERINA	MATTINA	
11	II A	26			1				POMERIGGIO
12	IMPIRMEGICA								
13	DEPOSITO PRGVV.		15						
14			15						
15	V D							MATTINA	
16	V D	23			1		S. CATERINA	MATTINA	
17									
18			4						
19	I C	36	25		1	1	S. CATERINA	MATTINA	
20	I A	17	25		1	1	S. CATERINA	MATTINA	POMERIGGIO
21	II B	19			1				
22			8						
23			10						
24	III A	39	25		1	1	S. CATERINA	MATTINA	POMERIGGIO
25	II C	22			1				
26	AULA COVID								
27	II B	22	26		1		S. CATERINA	MATTINA	POMERIGGIO
28	II B	26			1	1	VITO	MATTINA	POMERIGGIO
29	II D	19	20		1	2	VITO	MATTINA	
30	IV C	25	20		1	1	VITO	MATTINA	
31	II B	19	20		1	1	VITO	MATTINA	
32	V A	13	20		1	1	VITO	MATTINA	
33	V C	19	20		1		VITO	MATTINA	
34	AULA COVID								

ORGANIZZAZIONE ORARIA RICREAZIONE E SERVIZI PRIMARIA S. CATERINA – DISTACCAMENTO VITO						
Classe	N° Aula	RICREAZIONE		ACCESSO AI SERVIZI		
		Ora inizio	Ora fine	Ora inizio	Ora fine	Bagni destinati
IIID	2	9.50	10.00	09.50	10.00	Blocco servizi A
IV C	3	9.50	10.00	10.00	10.10	Blocco servizi A
IV D	4	9.50	10.00	10.10	10.20	Blocco servizi A
IIIB	1	9.50	10.00	09.50	10.00	Blocco servizi B
V A	5	9.50	10.00	10.00	10.10	Blocco servizi B
V C	6	9.50	10.00	10.10	10.20	Blocco servizi B
<p>Blocco servizi A - Piano Terra Blocco servizi B - Piano Primo NB. La ricreazione si svolge con gli alunni seduti al proprio banco. Per l'uscita ai servizi gli alunni devono indossare il dispositivo di protezione (mascherina) prima di spostarsi dal banco.</p>						

PRIMARIA S. CATERINA –
DISTACCAMENTO VITO

Piano gestionale e organizzativo del funzionamento
scolastico in emergenza SARS-CoV-2
ORGANIZZAZIONE RICREAZIONE E SERVIZI



TABELLA MODULARE OPERATIVA PER ORGANIZZAZIONE AULE
PRIMARIA FALCOMATA'
PLESSI S. CATERINA E VITO

AULA	CLASSE	ALUNNI	CAPIENZA MAX BANCHI	ALUNNI IN PRESENZA	DOCENTE		PLESSO	1° TURNO 8.00 - 13.00
					CURR.	SOST.		
1	IV D	20	20		1	1	VITO	MATTINA
2	III D	16	20		1	2	VITO	MATTINA
3	IV C	20	20		1	1	VITO	MATTINA
4	III B	19	20		1	1	VITO	MATTINA
5	V A	13	20		1	1	VITO	MATTINA
6	V C	19	20		1		VITO	MATTINA
7	AULA COVID							

PRIMARIA S. CATERINA –
DISTACCAMENTO VITO

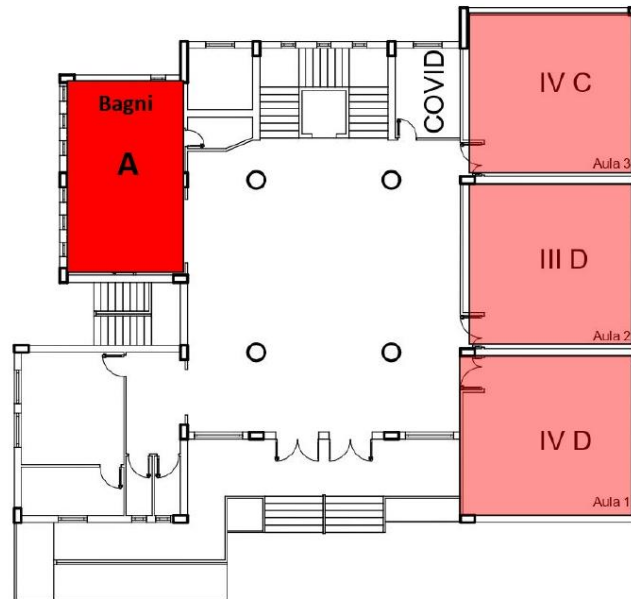
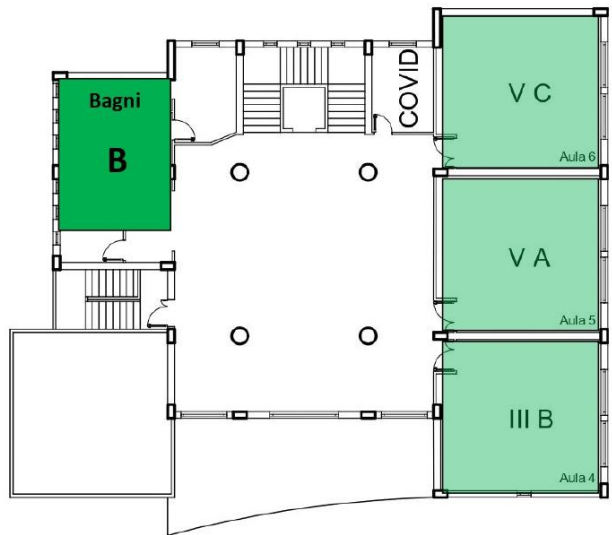

Piano gestionale e organizzativo del funzionamento
scolastico in emergenza SARS-CoV-2
ORGANIZZAZIONE RICREAZIONE E SERVIZI

TABELLA MODULARE OPERATIVA PER ORGANIZZAZIONE AULE
PRIMARIA FALCOMATA'
PLESSI S. CATERINA E VITO

AULA	CLASSE	ALUNNI	CAPIENZA MAX BANCHI	ALUNNI IN PRESENZA	DOCENTE		PLESSO	1° TURNO 8.00 - 13.00
					CURR.	SOST.		
1	IV D	20	20		1	1	VITO	MATTINA
2	III D	16	20		1	2	VITO	MATTINA
3	IV C	20	20		1	1	VITO	MATTINA
4	III B	19	20		1	1	VITO	MATTINA
5	V A	13	20		1	1	VITO	MATTINA
6	V C	19	20		1		VITO	MATTINA
7	AULA COVID							

ORGANIZZAZIONE ORARIA RICREAZIONE E SERVIZI PRIMARIA SAN BRUNELLO						
Classe	N° Aula	RICREAZIONE		ACCESSO AI SERVIZI		
		Ora inizio	Ora fine	Ora inizio	Ora fine	Bagni destinati
IA	1	9.50	10.00	09.50	10.00	Blocco servizi A
IIA	2	9.50	10.00	10.00	10.10	Blocco servizi A
IIIA	3	9.50	10.00	10.10	10.20	Blocco servizi A
	4	9.50	10.00	10.20	10.30	Blocco servizi A
IV A	Lab. Informatica	9.50	10.00	10.30	10.40	Blocco servizi A
VA	5	9.50	10.00	10.40	10.50	Blocco servizi A
	Biblioteca	9.50	10.00	10.50	11.00	Blocco servizi A
Blocco servizi A - Piano terra NB. La ricreazione si svolge con gli alunni seduti al proprio banco. Per l'uscita ai servizi gli alunni devono indossare il dispositivo di protezione (mascherina) prima di spostarsi dal banco.						



PRIMARIA SAN BRUNELLO

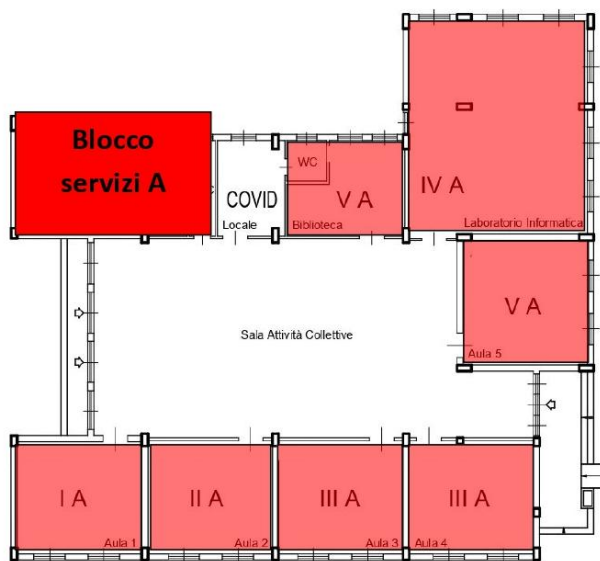

Piano gestionale e organizzativo del funzionamento scolastico in emergenza SARS-CoV-2

ORGANIZZAZIONE RICREAZIONE E SERVIZI

TABELLA MODULARE OPERATIVA PER ORGANIZZAZIONE AULE
PRIMARIA SAN BRUNELLO

AULA	CLASSE	ALUNNI	CAPIENZA MAX BANCHI	ALUNNI IN PRESENZA	DOCENTE		TURNO 8.00- 13.00
					CURR.	SOST.	
1	I A	12	12	12	1		MATTINA
2	II A	12	12	12	1	1	MATTINA
3	III A	20*	12	12	1	1	MATTINA
4	III A		12	8*	1		MATTINA
5	V A	19*	12	12	1	1	MATTINA
Biblioteca	V A		8	7*	1		MATTINA
Lab. Informatica	IV A	24	24	24	1		MATTINA
	AULA COVID						