



Istituto Comprensivo Statale “Falcomatà-Archi”

PLESSI SEC. I GRADO: Ibico/Pirandello - Klearchos – PRIMARIA: S. Caterina - S. Brunello - Archi Cep - INFANZIA: S. Caterina - Archi Centro

Via Montello n.7 – S. Caterina, Tel 0965 48679

e-mail: rcic80500x@istruzione.it - pec: rcic80500x@pec.istruzione.it - Sito web: <http://www.icfalcomatarchi.edu.it/> C.F: 92081760800 - C.M.: RCIC80500X

Piano gestionale e organizzativo del funzionamento scolastico in emergenza SARS-CoV-2

Allegato n. 1 al Protocollo per la sicurezza Covid

DISLOCAZIONE CLASSI E ORGANIZZAZIONE ACCESSI/USCITA AL PLESSO

“PRIMARIA SANTA CATERINA”

a.s. 2021-2022

PRIMARIA "SANTA CATERINA"

PIANTA PIANO TERRA

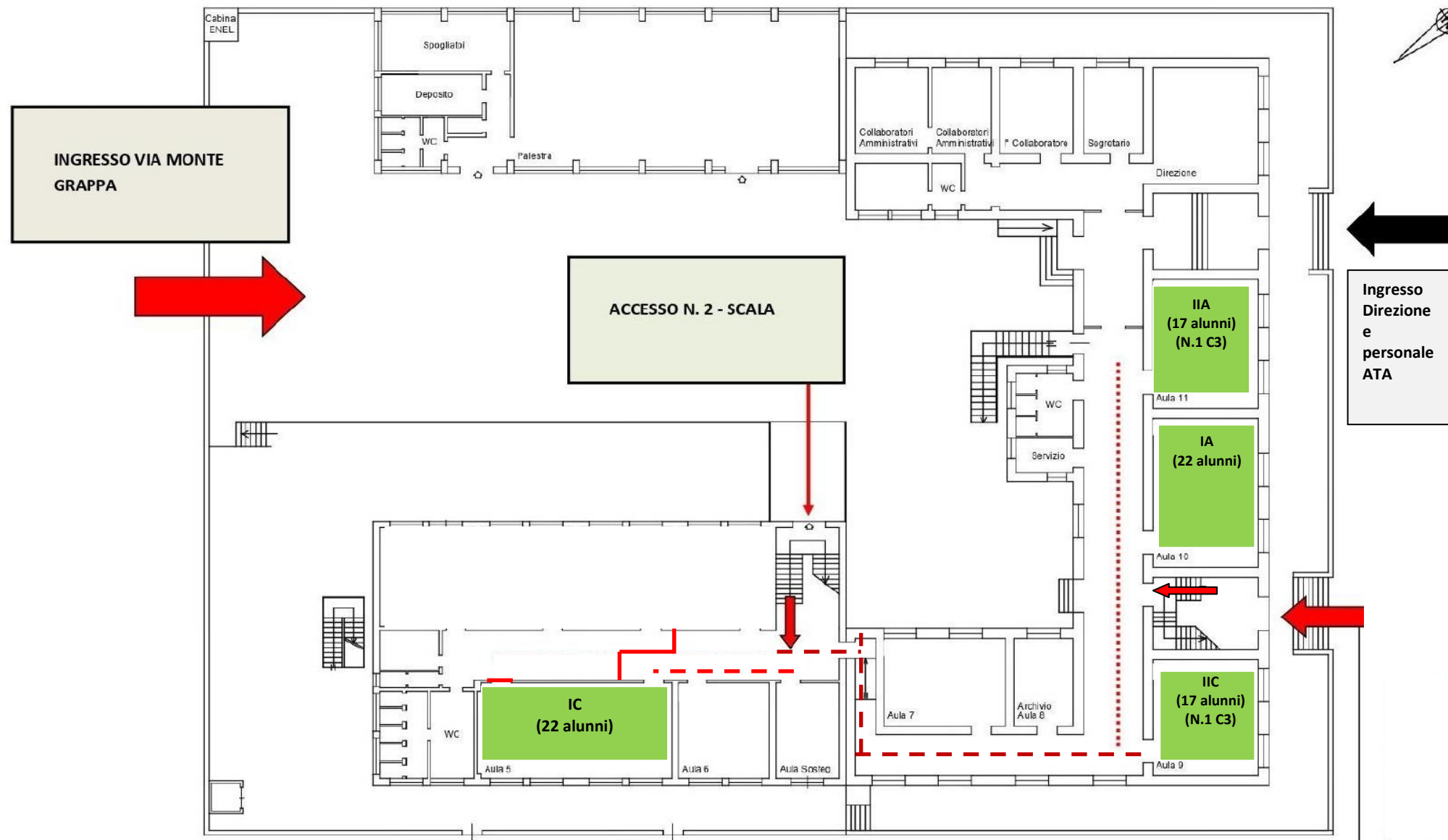

N.B.: I dati numerici riferiti al numero degli alunni sono dinamici e pertanto soggetti a variazione

Piano gestionale e organizzativo del funzionamento scolastico in emergenza SARS-CoV-2

LEGENDA



Classi Piano Terra							
Ord. D'ingr.	Classe	N° Aula	Ora Ingresso	Gate riservato	Ora uscita	Ora uscita giovedì e sabato	Ord. uscita
1	IIA	11	08.00	Via Montello	12.50	11.50	3
2	IA	10	08.00		12.50	11.50	2
3	IIC	9	08.00		12.50	11.50	1
1	IC	5	08.00	Cortile da via Monte Grappa	12.50	11.50	1

Nell'ingresso da via Montello (Lato Villetta), è previsto n. 1 collaboratore al portone che regola il flusso di accesso, verifica il rispetto dell'ordine di ingresso e che sia evitata la formazione di assembramenti in prossimità dell'ingresso. Nell'ingresso da via Monte Grappa (Lato Cortile) è previsto n. 1 collaboratore al cancello che regola il flusso di accesso al cortile, verifica il rispetto dell'ordine di ingresso e che sia evitata la formazione di assembramenti in prossimità del cancello e dentro il cortile. All'interno del cortile è vietato sostare. Il genitore, lasciato il proprio figlio in prossimità dell'ingresso concordato, o prelevato lo stesso dallo stesso accesso all'uscita, dovrà sgombrare rapidamente il cortile. Gli insegnanti aspettano gli alunni al portone d'ingresso, ricompongono la classe e la conducono in fila indiana in aula rispettando il distanziamento. Al momento di varcare i cancelli d'ingresso gli alunni di età superiore ai sei anni dovranno indossare correttamente la mascherina chirurgica. Non saranno ammessi nei locali della scuola alunni di età superiore ai sei anni sprovvisti di mascherina chirurgica. Anche in classe è fatto obbligo agli alunni di età superiore ai sei anni (prima classe della scuola primaria), ad indossare la mascherina chirurgica per tutta la permanenza anche nelle situazioni di distanziamento statico quando non è possibile garantire il distanziamento minimo previsto dal protocollo di sicurezza adottato dalla scuola.

Chi fa cosa?

I collaboratori regolamentano il flusso ai cancelli, evitano gli assembramenti, segnalano l'eventuale violazione delle norme

Gli alunni, rispettano il piano funzionale ingresso/uscite e assumono sempre comportamenti responsabili

I docenti: prelevano e accompagnano la classe agli ingressi stabiliti, verificano il rispetto delle regole nella classe e durante i percorsi di accesso.

I genitori: si fanno riconoscere e avranno cura di attendere i propri figli esternamente dal cancello per consentire a ciascun docente di procedere alla consegna in sicurezza, per poi sgomberare rapidamente gli spazi esterni per evitare assembramenti. Per motivi di sicurezza i genitori sono tenuti al rigoroso rispetto dell'orario di ingresso e uscita a ciascuna classe assegnato.

Accesso N. 1: via Montello (lato Villetta)

PRIMARIA "SANTA CATERINA"

PIANTA PRIMO LIVELLO

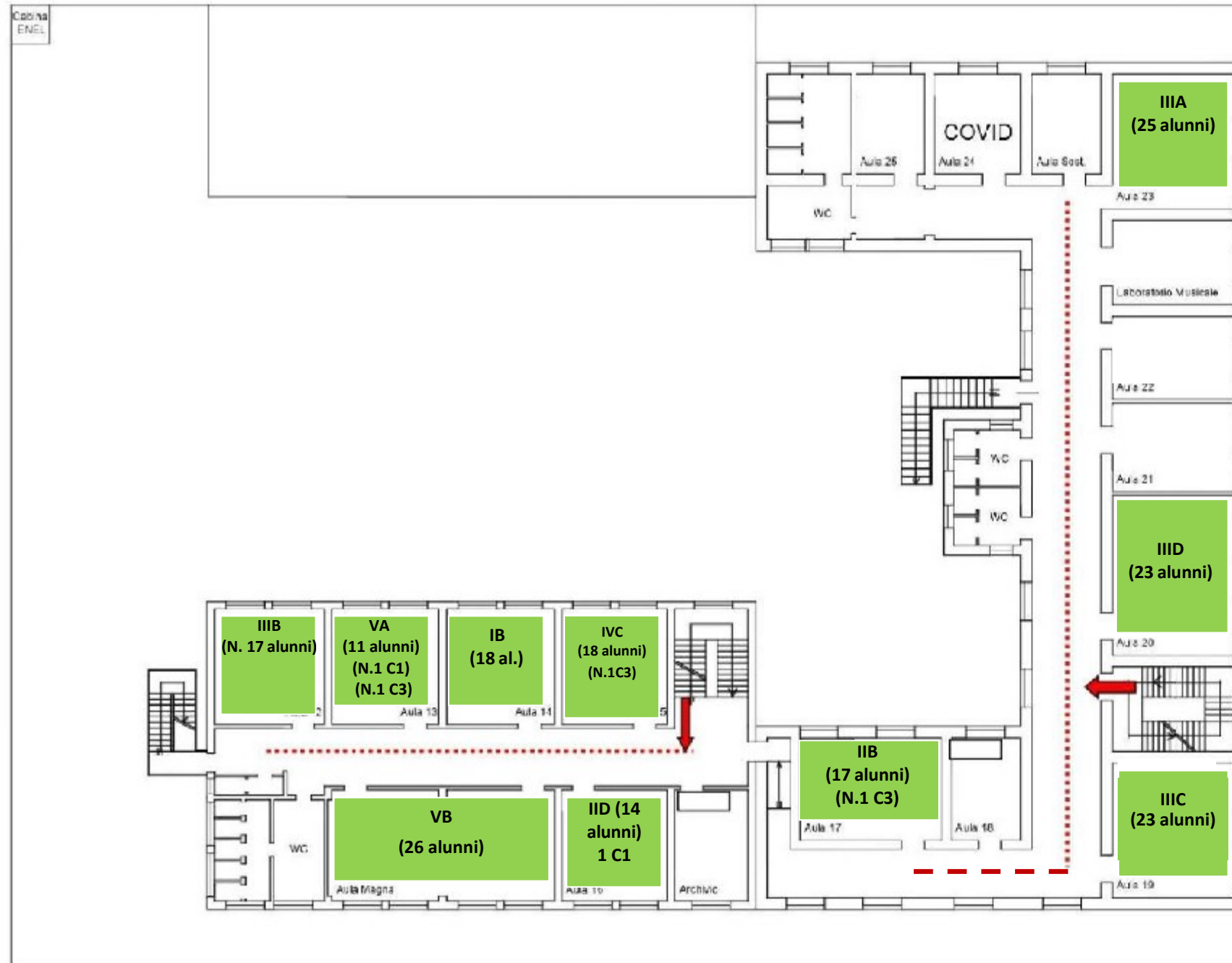

N.B.: I dati numerici riferiti al numero degli alunni sono dinamici e pertanto soggetti a variazione

Piano gestionale e organizzativo del funzionamento scolastico in emergenza SARS-CoV-2

LEGENDA

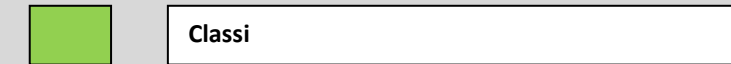

Classi Primo livello							
Ord. D'ingr.	Classe	N° Aula	Ora Ingresso	Gate riservato	Ora uscita	Ora uscita giovedì e sabato	Ord. uscita
1	III A	23	08.10	Via Montello	13.00	12.00	4
2	III D	20	08.10		13.00	12.00	3
3	III C	19	08.10		13.00	12.00	2
4	I I B	17	08.10		13.00	12.00	1
1	I C (P. Terra)	5	08.00	Cortile con accesso da via Monte Grappa	12.50	11.50	3
2	I I D	16	08.00		12.50	11.50	2
3	V B	MAGNA	08.00		12.50	11.50	1
1	I I I B	12	08.10		13.00	12.00	4
2	V A	13	08.10		13.00	12.00	3
3	I B	14	08.10		13.00	12.00	2
4	I V C	15	08.10		13.00	12.00	1

Nell'ingresso da via Montello (Lato Villetta), è previsto n. 1 collaboratore al portone che regola il flusso di accesso, verifica il rispetto dell'ordine di ingresso e che sia evitata la formazione di assembramenti in prossimità dell'ingresso.

Nell'ingresso da via Monte Grappa (Lato Cortile) è previsto n. 1 collaboratore al cancello che regola il flusso di accesso al cortile, verifica il rispetto dell'ordine di ingresso e che sia evitata la formazione di assembramenti in prossimità del cancello e dentro il cortile. All'interno del cortile è vietato sostare. Il genitore, lasciato il proprio figlio in prossimità dell'ingresso concordato, o prelevato lo stesso dallo stesso accesso all'uscita, dovrà sgombrare rapidamente il cortile. Gli insegnanti aspettano gli alunni al portone d'ingresso, ricompongono la classe e la conducono in fila indiana in aula rispettando il distanziamento. Al momento di varcare i cancelli d'ingresso gli alunni di età superiore ai sei anni dovranno indossare correttamente la mascherina chirurgica. Non saranno ammessi nei locali della scuola alunni di età superiore ai sei anni sprovvisti di mascherina chirurgica. Anche in classe è fatto obbligo agli alunni di età superiore ai sei anni (prima classe della scuola primaria), ad indossare la mascherina chirurgica per tutta la permanenza anche nelle situazioni di distanziamento statico quando non è possibile garantire il distanziamento minimo previsto dal protocollo di sicurezza adottato dalla scuola.

Chi fa cosa?

I collaboratori regolamentano il flusso ai cancelli, evitano gli assembramenti, segnalano l'eventuale violazione delle norme

Gli alunni, rispettano il piano funzionale ingresso/uscite e assumono sempre comportamenti responsabili

I docenti: prelevano e accompagnano la classe agli ingressi stabiliti, verificano il rispetto delle regole nella classe e durante i percorsi di accesso.

I genitori: si fanno riconoscere e avranno cura di attendere i propri figli esternamente dal cancello per consentire a ciascun docente di procedere alla consegna in sicurezza, per poi sgomberare rapidamente gli spazi esterni per evitare assembramenti. Per motivi di sicurezza i genitori sono tenuti al rigoroso rispetto dell'orario di ingresso e uscita a ciascuna classe assegnato.