



Istituto Comprensivo Statale “Falcomatà-Archi”

PLESSI SEC. I GRADO: Ibico/Pirandello - Klearchos – PRIMARIA: S. Caterina - S. Brunello - Archi Cep - INFANZIA: S. Caterina - Archi Centro

Via Montello n.7 – S. Caterina, **Tel 0965 48679**

e-mail: rcic80500x@istruzione.it - pec: rcic80500x@pec.istruzione.it - Sito web: <http://www.icfalcomatarchi.edu.it/> C.F.: 92081760800 - C.M.: RCIC80500X

Piano gestionale e organizzativo del funzionamentoscolastico in emergenza SARS-CoV-2

Allegato n. 1 al Protocollo per la sicurezza Covid

DISLOCAZIONE CLASSI E ORGANIZZAZIONE ACCESSI/USCITA AL PLESSO

“PRIMARIA SANTA CATERINA DISTACCAMENTO VITO”

a.s. 2021-2022

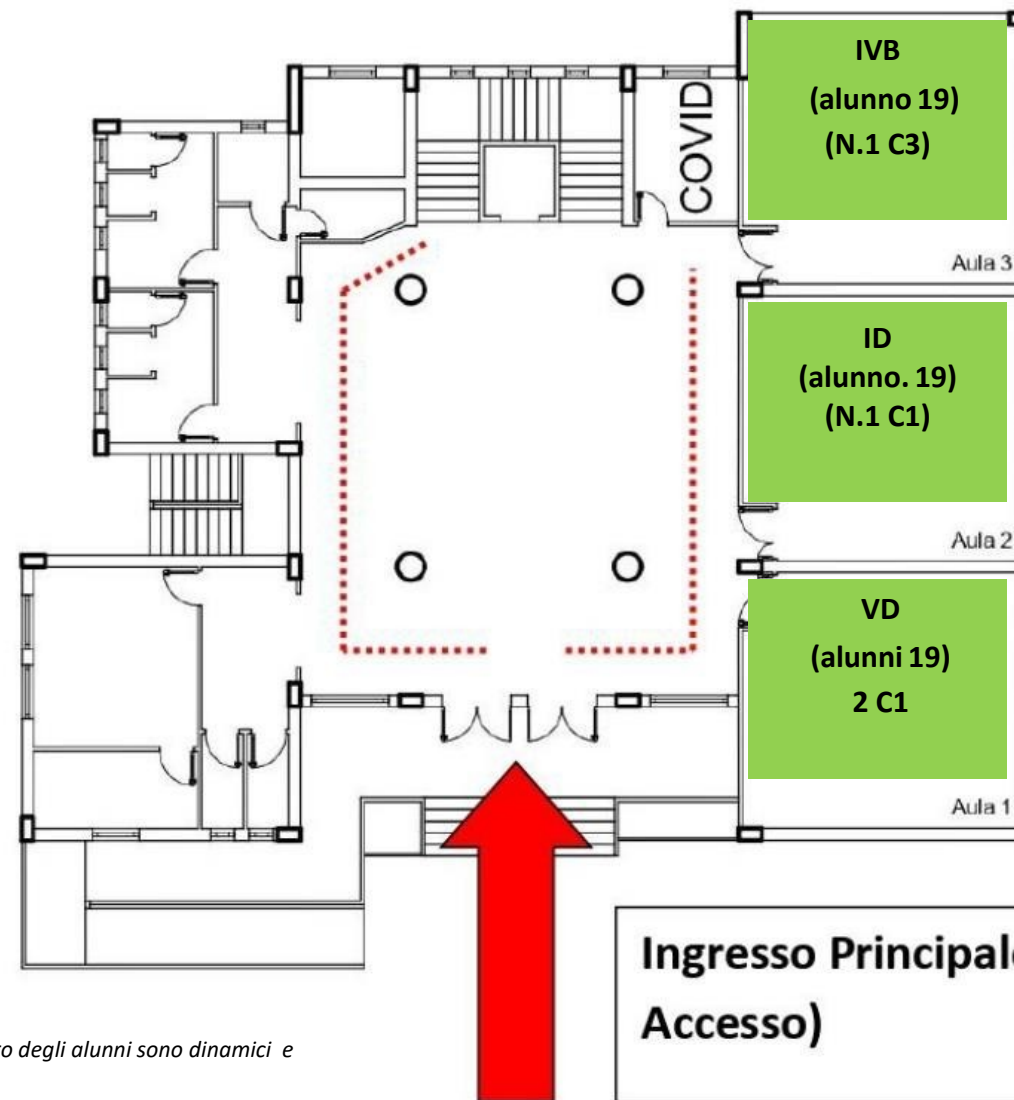

Piano gestionale e organizzativo del funzionamento scolastico in emergenza SARS-CoV-2

DISLOCAZIONE CLASSI E ORGANIZZAZIONE ACCESSI/USCITA AL PLESSO

N.B.: I dati numerici riferiti al numero degli alunni sono dinamici e pertanto soggetti a variazione

Piano gestionale e organizzativo del funzionamento scolastico in emergenza SARS-CoV-2

Classi

LEGENDA

| Classi piano terra e primo piano | | | | | | | | |
|----------------------------------|--------|---------|-------|--------------|---------------------|------------|-----------------------------|-------------|
| Ord. D'ingr. | Classe | N° Aula | Piano | Ora Ingresso | Gate riservato | Ora uscita | Ora uscita giovedì e sabato | Ord. uscita |
| 1 | VC | 6 | Primo | 7.45 | Ingresso principale | 12.45 | 11.45 | 2 |
| 2 | VD | 1 | Terra | 7.45 | | 12.45 | 11.45 | 1 |
| 1 | ID | 2 | Terra | 8.00 | | 13.00 | 12.00 | 2 |
| 2 | IVD | 4 | Primo | 8.00 | | 13.00 | 12.00 | 1 |
| 1 | IVA | 5 | Primo | 8.15 | | 13.15 | 12.15 | 2 |
| 2 | IVB | 3 | Terra | 8.15 | | 13.15 | 12.15 | 1 |

Ai cancelli è previsto n. 1 collaboratore, che regola il flusso di accesso al cortile al fine di evitare la formazione di assembramenti. Gli insegnanti aspettano l'alunno al portone di ingresso, ricompongono la classe e la conducono in aula in fila indiana rispettando il distanziamento. Al momento di varcare i cancelli d'ingresso gli alunni di età superiore ai sei anni dovranno indossare correttamente la mascherina chirurgica. Non saranno ammessi nei locali della scuola alunni di età superiore ai sei anni sprovvisti di mascherina chirurgica. Anche in classe è fatto obbligo agli alunni di età superiore ai sei anni (prima classe della scuola primaria), ad indossare la mascherina chirurgica per tutta la permanenza anche nelle situazioni di distanziamento statico quando non è possibile garantire il distanziamento minimo previsto dal protocollo di sicurezza adottato dalla scuola. In ragione delle difficoltà localizzative del plesso di Vito, al fine di evitare il rischio di assembramenti, problemi di sicurezza e ordine pubblico, nell'articolazione oraria dei gruppi in ingresso e in uscite è stato previsto uno stacco più ampio rispetto agli altri plessi.

Chi fa cosa?

- **I collaboratori** regolamentano il flusso ai cancelli, evitano gli assembramenti, segnalano l'eventuale violazione delle norme
 - **Gli alunni**, rispettano il piano funzionale ingresso/uscite e assumono sempre comportamenti responsabili
- **I docenti**: prelevano e accompagnano la classe agli ingressi stabiliti, verificano il rispetto delle regole nella classe e durante i percorsi di accesso.
- **I genitori**: si fanno riconoscere e avranno cura di attendere i propri figli esternamente dal cancello per consentire a ciascun docente di procedere alla consegna in sicurezza, per poi sgomberare rapidamente gli spazi esterni per evitare assembramenti. Per motivi di sicurezza i genitori sono tenuti al rigoroso rispetto dell'orario di ingresso e uscita a ciascuna classe assegnato.

PRIMARIA "VITO"

PIANTA PIANO PRIMO

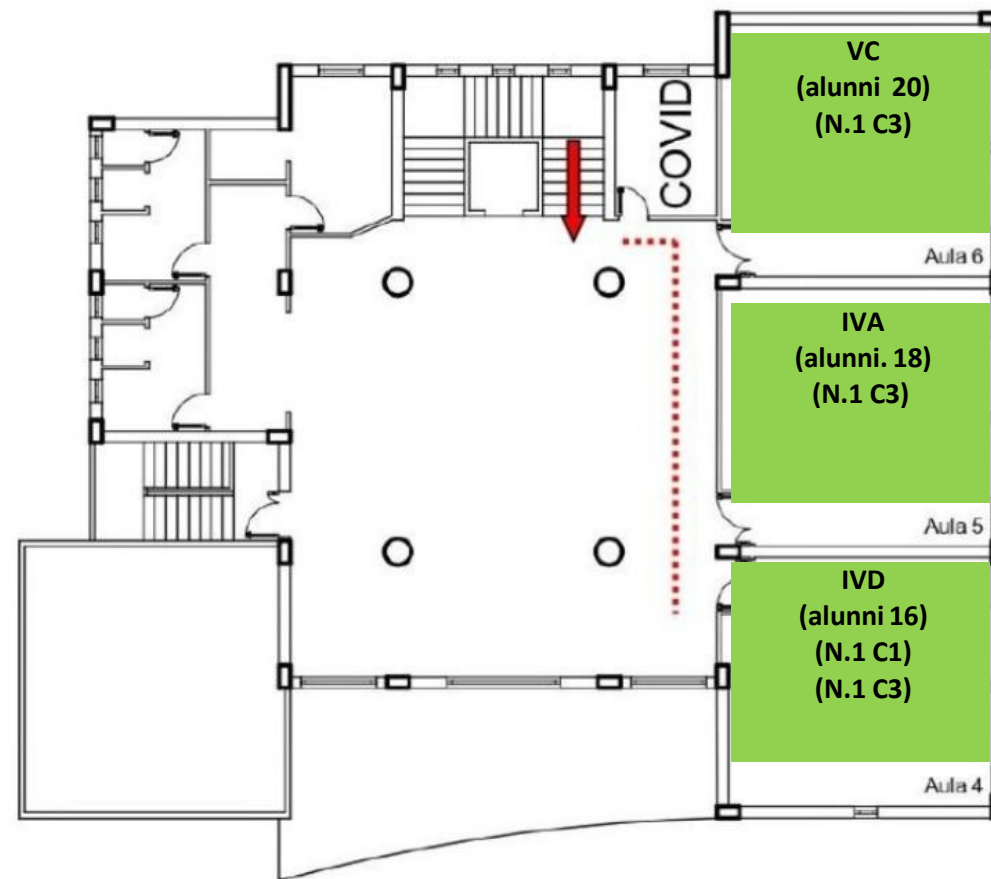

Piano gestionale e organizzativo del funzionamento scolastico in emergenza SARS-CoV-2

DISLOCAZIONE CLASSI E ORGANIZZAZIONE ACCESSI/USCITA AL PLESSO

N.B.: I dati numerici riferiti al numero degli alunni sono dinamici e pertanto soggetti a variazione

Piano gestionale e organizzativo del funzionamento scolastico in emergenza SARS-CoV-2

Classi

LEGENDA

| Classi piano terra e primo piano | | | | | | | | |
|----------------------------------|--------|---------|-------|--------------|---------------------|------------|-----------------------------|-------------|
| Ord. D'ingr. | Classe | N° Aula | Piano | Ora Ingresso | Gate riservato | Ora uscita | Ora uscita giovedì e sabato | Ord. uscita |
| 1 | VC | 6 | Primo | 7.45 | Ingresso principale | 12.45 | 11.45 | 2 |
| 2 | VD | 1 | Terra | 7.45 | | 12.45 | 11.45 | 1 |
| 1 | ID | 3 | Terra | 8.00 | | 13.00 | 12.00 | 2 |
| 2 | IVD | 4 | Primo | 8.00 | | 13.00 | 12.00 | 1 |
| 1 | IVA | 5 | Primo | 8.15 | | 13.15 | 12.15 | 2 |
| 2 | IVB | 2 | Terra | 8.15 | | 13.15 | 12.15 | 1 |

Ai cancelli è previsto n. 1 collaboratore, che regola il flusso di accesso al cortile al fine di evitare la formazione di assembramenti. Gli insegnanti aspettano l'alunno al portone di ingresso, ricompongono la classe e la conducono in aula in fila indiana rispettando il distanziamento. Al momento di varcare i cancelli d'ingresso gli alunni di età superiore ai sei anni dovranno indossare correttamente la mascherina chirurgica. Non saranno ammessi nei locali della scuola alunni di età superiore ai sei anni sprovvisti di mascherina chirurgica. Anche in classe è fatto obbligo agli alunni di età superiore ai sei anni (prima classe della scuola primaria), ad indossare la mascherina chirurgica per tutta la permanenza anche nelle situazioni di distanziamento statico quando non è possibile garantire il distanziamento minimo previsto dal protocollo di sicurezza adottato dalla scuola. In ragione delle difficoltà localizzative del plesso di Vito, al fine di evitare il rischio di assembramenti, problemi di sicurezza e ordine pubblico, nell'articolazione oraria dei gruppi in ingresso e in uscite è stato previsto uno stacco più ampio rispetto agli altri plessi.

Chi fa cosa?

- **I collaboratori** regolamentano il flusso ai cancelli, evitano gli assembramenti, segnalano l'eventuale violazione delle norme
 - **Gli alunni**, rispettano il piano funzionale ingresso/uscite e assumono sempre comportamenti responsabili
- **I docenti**: prelevano e accompagnano la classe agli ingressi stabiliti, verificano il rispetto delle regole nella classe e durante i percorsi di accesso.
- **I genitori**: si fanno riconoscere e avranno cura di attendere i propri figli esternamente dal cancello per consentire a ciascun docente di procedere alla consegna in sicurezza, per poi sgomberare rapidamente gli spazi esterni per evitare assembramenti. Per motivi di sicurezza i genitori sono tenuti al rigoroso rispetto dell'orario di ingresso e uscita a ciascuna classe assegnato.